

POLÍCIA JUDICIÁRIA CIVIL

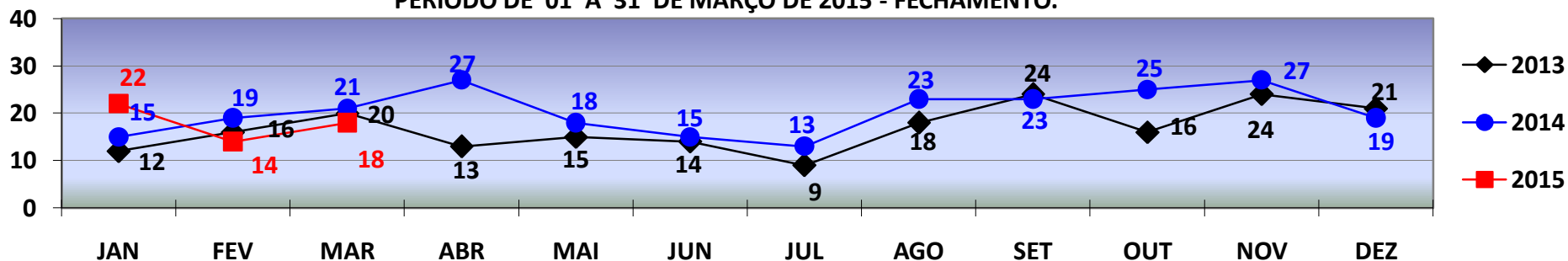

DIRETORIA DE INTELIGÊNCIA – SEÇÃO DE ESTATÍSTICA CRIMINAL

COMPARATIVO - VÍTIMAS DE **HOMICÍDIOS**
REGISTRADOS EM **CUIABÁ** - JANEIRO A DEZEMBRO - 2013/2014/2015.
PERÍODO DE 01 A 31 DE MARÇO DE 2015 - FECHAMENTO.



HOMICÍDIO

TOTAL ATÉ 31 DE MARÇO/2013 - 48
TOTAL ATÉ 31 DE MARÇO/2014 - 55
TOTAL ATÉ 31 DE MARÇO/2015 - 54

COMPARATIVO - VÍTIMAS DE **HOMICÍDIOS**
REGISTRADOS EM **VÁRZEA GRANDE** - JANEIRO A DEZEMBRO - 2013/2014/2015.
PERÍODO DE 01 A 31 DE MARÇO 2015 - FECHAMENTO.

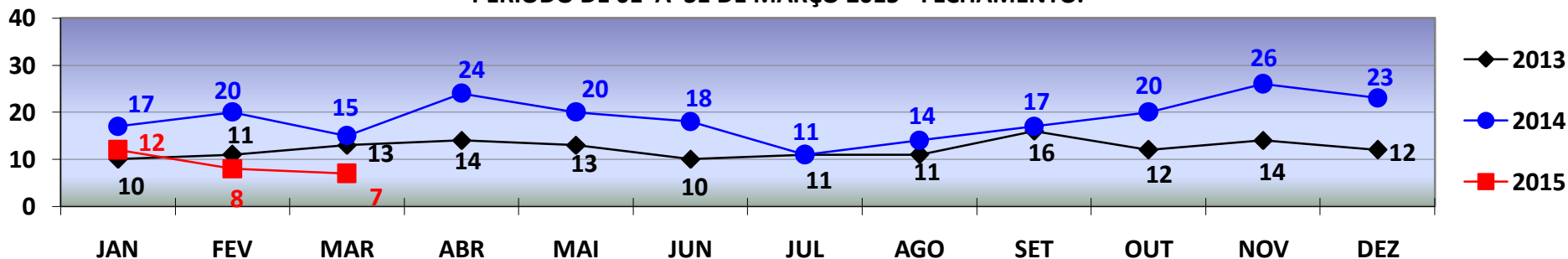

HOMICÍDIO

TOTAL ATÉ 31 DE MARÇO/2013 - 34
TOTAL ATÉ 31 DE MARÇO/2014 - 52
TOTAL ATÉ 31 DE MARÇO/2015 - 27

POLÍCIA JUDICIÁRIA CIVIL



DIRETORIA DE INTELIGÊNCIA – SEÇÃO DE ESTATÍSTICA CRIMINAL

COMPARATIVO - VÍTIMAS DE **ROUBO SEGUIDO DE MORTE**
REGISTRADOS EM **CUIABÁ** - JANEIRO A DEZEMBRO - 2013/2014/2015
PERÍODO DE 01 A 31 DE MARÇO DE 2015 - FECHAMENTO.

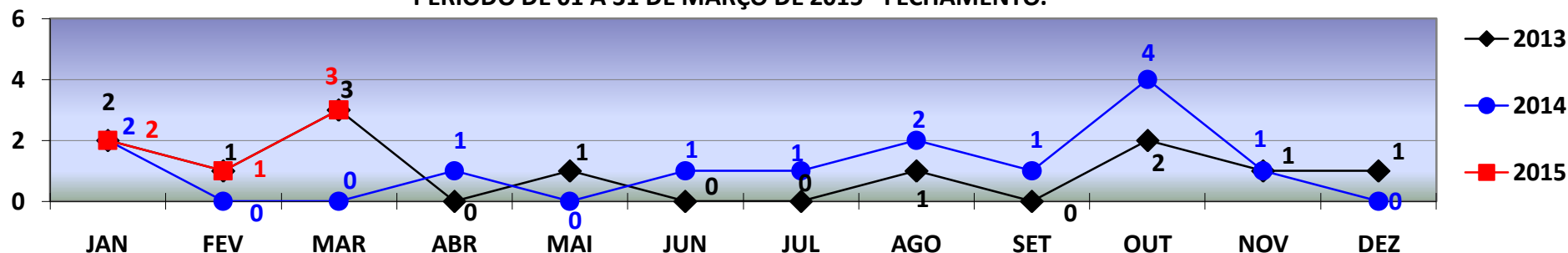

ROUBO SEGUIDO DE MORTE

TOTAL ATÉ 31 DE MARÇO/2013- 06
TOTAL ATÉ 31 DE MARÇO/2014- 02
TOTAL ATÉ 31 DE MARÇO/2015- 06

COMPARATIVO - VÍTIMAS DE **ROUBO SEGUIDO DE MORTE**
REGISTRADOS EM **VÁRZEA GRANDE** - JANEIRO A DEZEMBRO - 2013/2014/2015.
PERÍODO DE 01 A 31 DE MARÇO DE 2015 - FECHAMENTO.

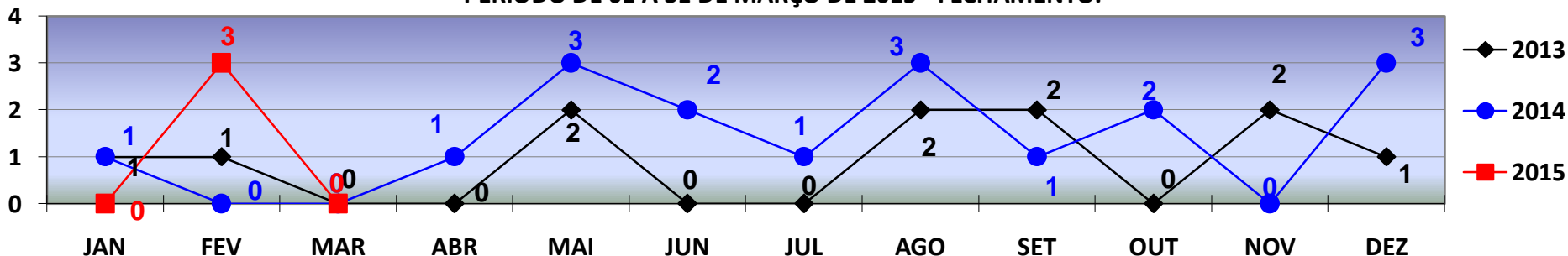

ROUBO SEGUIDO DE MORTE

TOTAL ATÉ 31 DE MARÇO/2013- 02
TOTAL ATÉ 31 DE MARÇO/2014- 01
TOTAL ATÉ 31 DE MARÇO/2015- 03

POLÍCIA JUDICIÁRIA CIVIL



DIRETORIA DE INTELIGÊNCIA – SEÇÃO DE ESTATÍSTICA CRIMINAL

COMPARATIVO DAS OCORRÊNCIAS DE **ROUBO**
REGISTRADOS EM **CUIABÁ** - JANEIRO A DEZEMBRO - 2013/2014/2015
PERÍODO DE 01 A 31 DE MARÇO DE 2015 - FECHAMENTO.

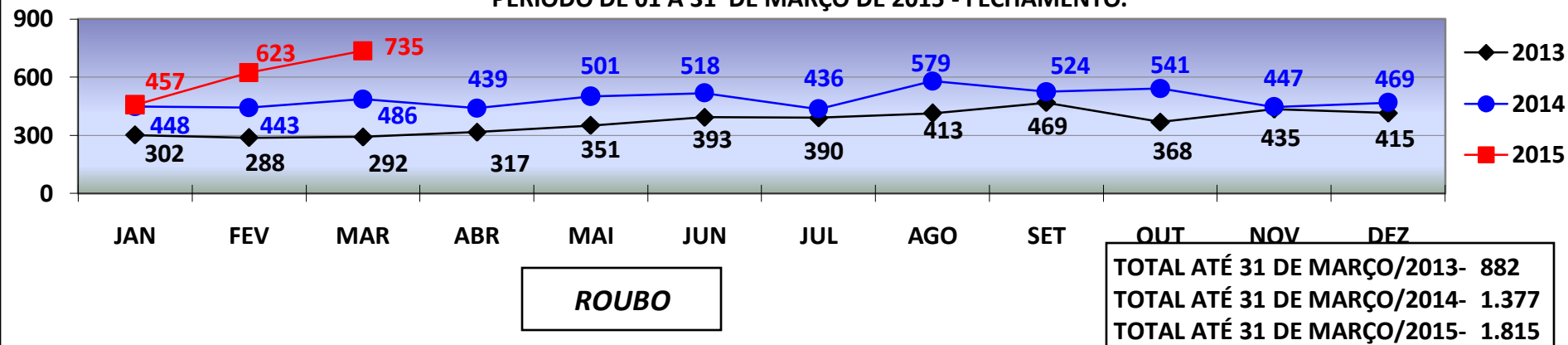

COMPARATIVO DAS OCORRÊNCIAS DE **ROUBO**
REGISTRADOS EM **VÁRZEA GRANDE** - JANEIRO A DEZEMBRO - 2013/2014/2015.
PERÍODO DE 01 A 31 DE MARÇO DE 2015 - FECHAMENTO.

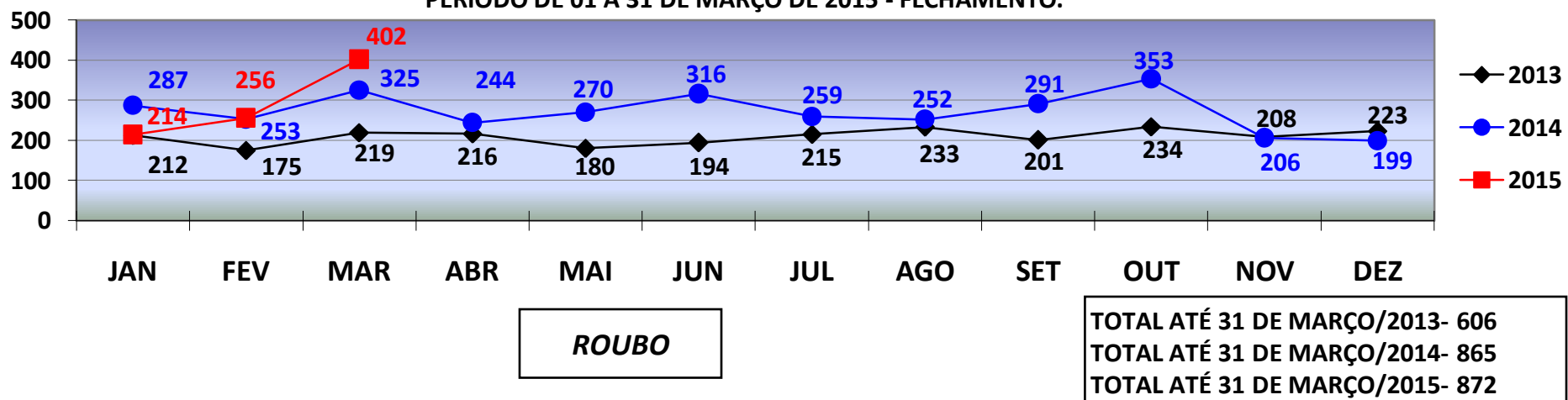

POLÍCIA JUDICIÁRIA CIVIL



DIRETORIA DE INTELIGÊNCIA – SEÇÃO DE ESTATÍSTICA CRIMINAL

COMPARATIVO DAS OCORRÊNCIAS DE **FURTO**
REGISTRADOS EM **CUIABÁ** - JANEIRO A DEZEMBRO - 2013/2014/2015.
PERÍODO DE 01 A 31 DE MARÇO DE 2015 - FECHAMENTO.

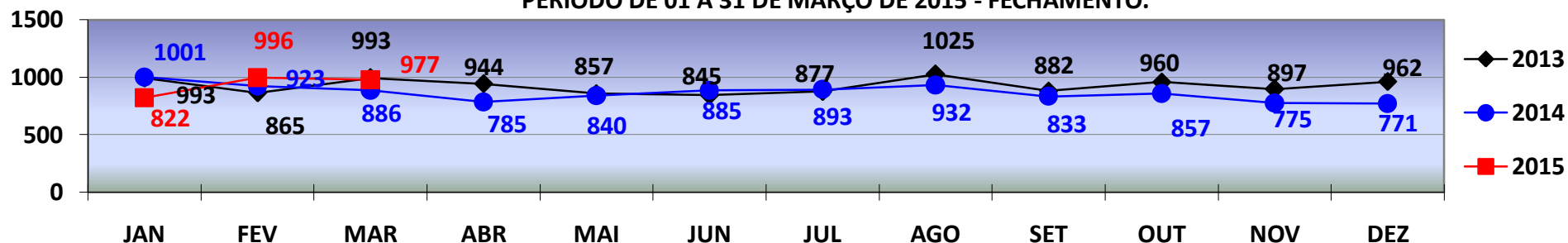

FURTO

TOTAL ATÉ 31 DE MARÇO/2013- 2.851
TOTAL ATÉ 31 DE MARÇO/2014- 2.810
TOTAL ATÉ 31 DE MARÇO/2015- 2.795

COMPARATIVO DAS OCORRÊNCIAS DE **FURTO**
REGISTRADOS EM **VÁRZEA GRANDE** - JANEIRO A DEZEMBRO - 2013/2014/2015.
PERÍODO DE 01 A 31 DE MARÇO DE 2015 - FECHAMENTO.

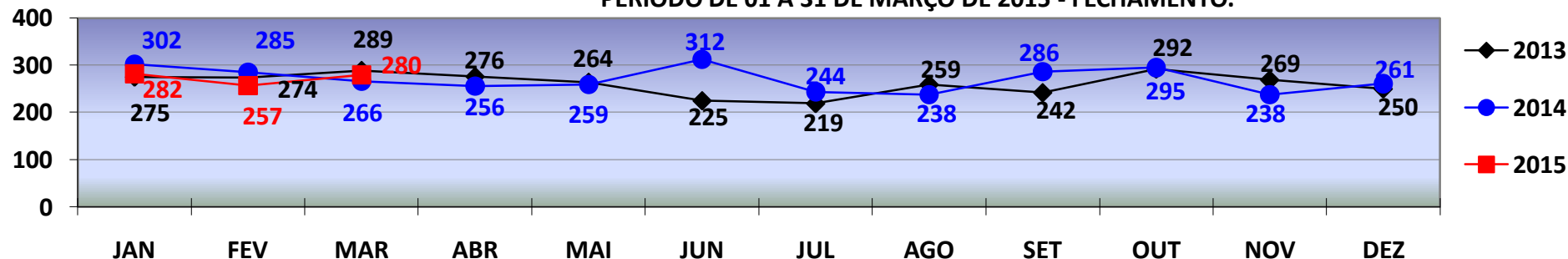

FURTO

TOTAL ATÉ 31 DE MARÇO/2013- 838
TOTAL ATÉ 31 DE MARÇO/2014- 853
TOTAL ATÉ 31 DE MARÇO/2015- 819

POLÍCIA JUDICIÁRIA CIVIL



DIRETORIA DE INTELIGÊNCIA – SEÇÃO DE ESTATÍSTICA CRIMINAL

COMPARATIVO DAS OCORRÊNCIAS DE **ROUBO DE AUTOMÓVEIS**
REGISTRADOS EM **CUIABÁ** - JANEIRO A DEZEMBRO - 2013/2014/2015.
PERÍODO DE 01 A 31 DE MARÇO 2015 - FECHAMENTO.

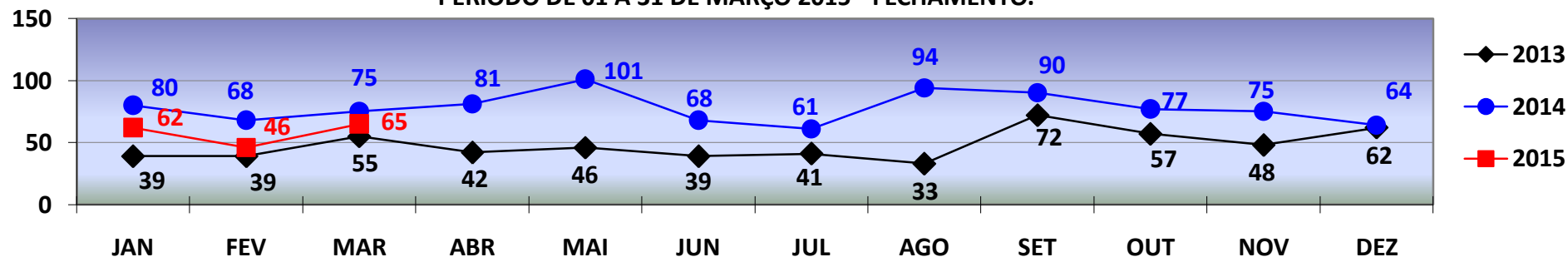

ROUBO DE AUTOMÓVEL

TOTAL ATÉ 31 DE MARÇO/2013- 133
TOTAL ATÉ 31 DE MARÇO/2014- 223
TOTAL ATÉ 31 DE MARÇO/2015- 173

COMPARATIVO DAS OCORRÊNCIAS DE **ROUBO DE AUTOMÓVEIS**
REGISTRADOS EM **VÁRZEA GRANDE** - JANEIRO A DEZEMBRO - 2013/2014/2015.
PERÍODO DE 01 A 31 DE MARÇO DE 2015 - FECHAMENTO.

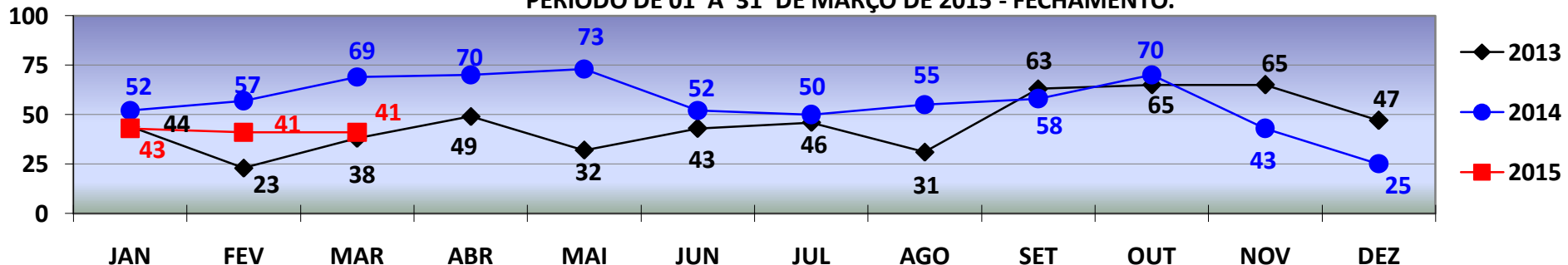

ROUBO DE AUTOMÓVEL

TOTAL ATÉ 31 DE MARÇO/2013- 105
TOTAL ATÉ 31 DE MARÇO/2014- 178
TOTAL ATÉ 31 DE MARÇO/2015- 125

POLÍCIA JUDICIÁRIA CIVIL



DIRETORIA DE INTELIGÊNCIA – SEÇÃO DE ESTATÍSTICA CRIMINAL

COMPARATIVO DAS OCORRÊNCIAS DE **ROUBO DE MOTOCICLETAS**
REGISTRADOS EM **CUIABÁ** - JANEIRO A DEZEMBRO - 2013/2014/2.015.
PERÍODO DE 01 A 31 DE MARÇO DE 2015 - FECHAMENTO.

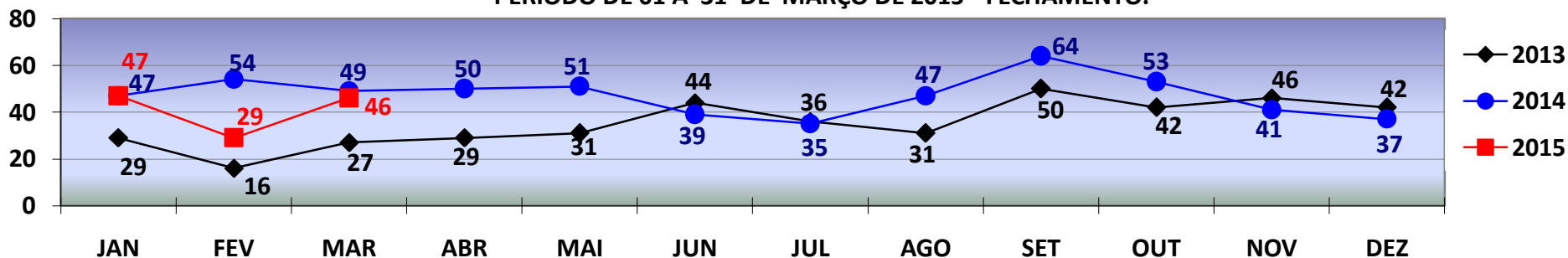

ROUBO DE MOTOCICLETA

TOTAL ATÉ 31 DE MARÇO/2013- 72
TOTAL ATÉ 31 DE MARÇO/2014- 150
TOTAL ATÉ 31 DE MARÇO/2015- 122

COMPARATIVO DAS OCORRÊNCIAS DE **ROUBO DE MOTOCICLETAS**
REGISTRADOS EM **VÁRZEA GRANDE** - JANEIRO A DEZEMBRO - 2013/2014/2015.
PERÍODO DE 01 A 31 DE MARÇO DE 2015 - FECHAMENTO.

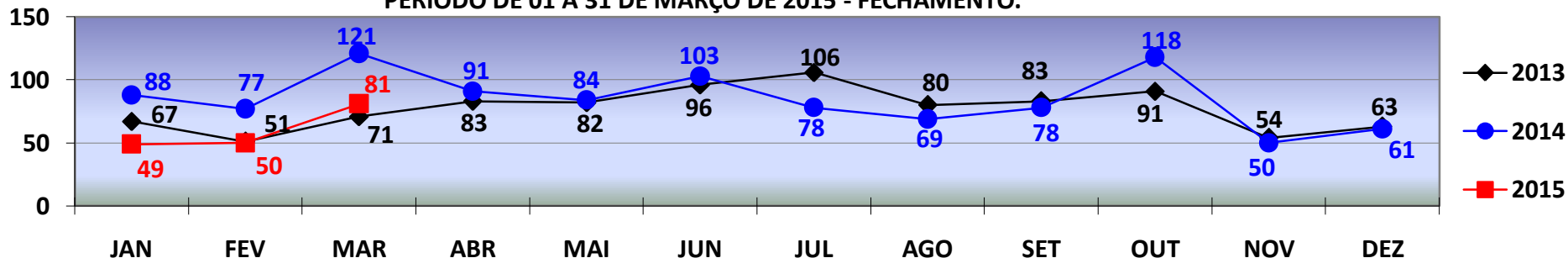

ROUBO DE MOTOCICLETA

TOTAL ATÉ 31 DE MARÇO/2013- 189
TOTAL ATÉ 31 DE MARÇO/2014- 286
TOTAL ATÉ 31 DE MARÇO/2015- 180

POLÍCIA JUDICIÁRIA CIVIL



DIRETORIA DE INTELIGÊNCIA – SEÇÃO DE ESTATÍSTICA CRIMINAL

COMPARATIVO DAS OCORRÊNCIAS DE **FURTO DE AUTOMÓVEIS**
REGISTRADOS EM CUIABÁ - JANEIRO A DEZEMBRO - 2013/2014/2015.
PERÍODO DE 01 A 31 DE MARÇO 2015 - FECHAMENTO.

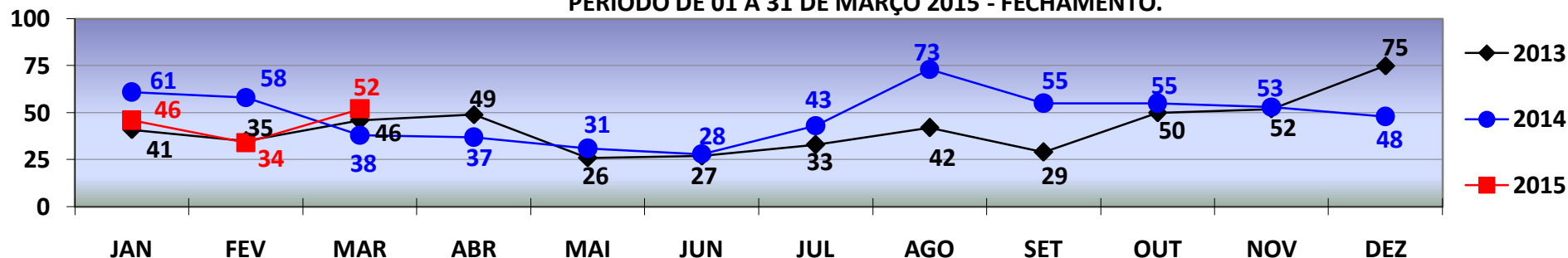

FURTO DE AUTOMÓVEL

TOTAL ATÉ 31 DE MARÇO/2013- 122
TOTAL ATÉ 31 DE MARÇO/2014- 157
TOTAL ATÉ 31 DE MARÇO/2015- 132

COMPARATIVO DAS OCORRÊNCIAS DE **FURTO DE AUTOMÓVEIS**
REGISTRADOS EM VÁRZEA GRANDE - JANEIRO A DEZEMBRO - 2013/2014/2015.
PERÍODO DE 01 A 31 DE MARÇO DE 2015 - FECHAMENTO.

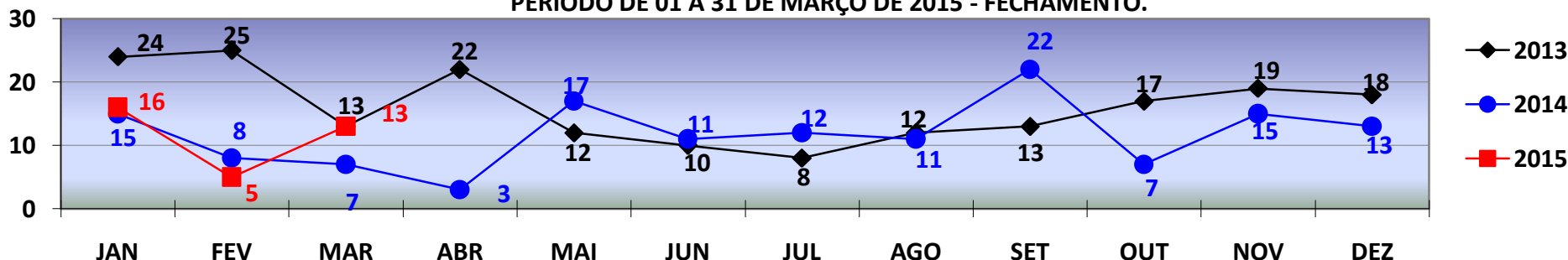

FURTO DE AUTOMÓVEL

TOTAL ATÉ 31 DE MARÇO/2013 - 62
TOTAL ATÉ 31 DE MARÇO/2014 - 30
TOTAL ATÉ 31 DE MARÇO/2015 - 34

POLÍCIA JUDICIÁRIA CIVIL



DIRETORIA DE INTELIGÊNCIA – SEÇÃO DE ESTATÍSTICA CRIMINAL

COMPARATIVO DAS OCORRÊNCIAS DE **FURTO DE MOTOCICLETAS**
REGISTRADOS EM **CUIABÁ** - JANEIRO A DEZEMBRO - 2013/2014/2015.
PERÍODO DE 01 A 31 DE MARÇO 2015 - FECHAMENTO.

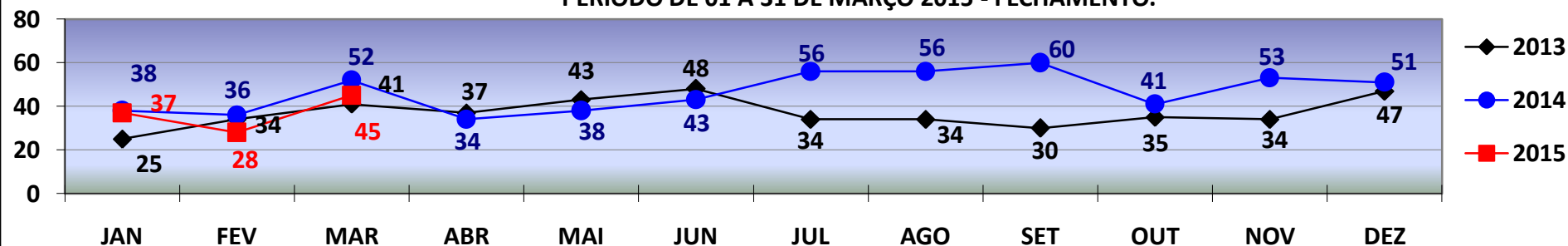

FURTO DE MOTOCICLETA

TOTAL ATÉ 31 DE MARÇO/2013- 100
TOTAL ATÉ 31 DE MARÇO/2014- 126
TOTAL ATÉ 31 DE MARÇO/2015- 110

COMPARATIVO DAS OCORRÊNCIAS DE **FURTO DE MOTOCICLETAS**
REGISTRADOS EM **VÁRZEA GRANDE** - JANEIRO A DEZEMBRO - 2013/2014/2015
PERÍODO DE 01 A 31 DE MARÇO DE 2015 - FECHAMENTO.

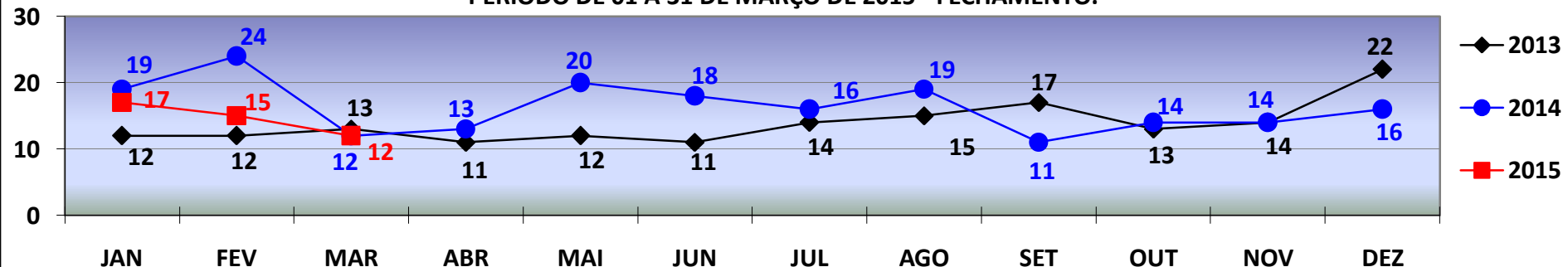

FURTO DE MOTOCICLETA

TOTAL ATÉ 31 DE MARÇO/2013- 37
TOTAL ATÉ 31 DE MARÇO/2014- 55
TOTAL ATÉ 31 DE MARÇO/2015- 44

POLÍCIA JUDICIÁRIA CIVIL



DIRETORIA DE INTELIGÊNCIA – SEÇÃO DE ESTATÍSTICA CRIMINAL

TOTAL DE **VEÍCULOS RECUPERADOS** - Automóveis e Motocicletas
REGIÃO METROPOLITANA - JANEIRO A DEZEMBRO 2013/2014/2015.
PERÍODO DE 01 A 31 DE MARÇO 2015 - FECHAMENTO.

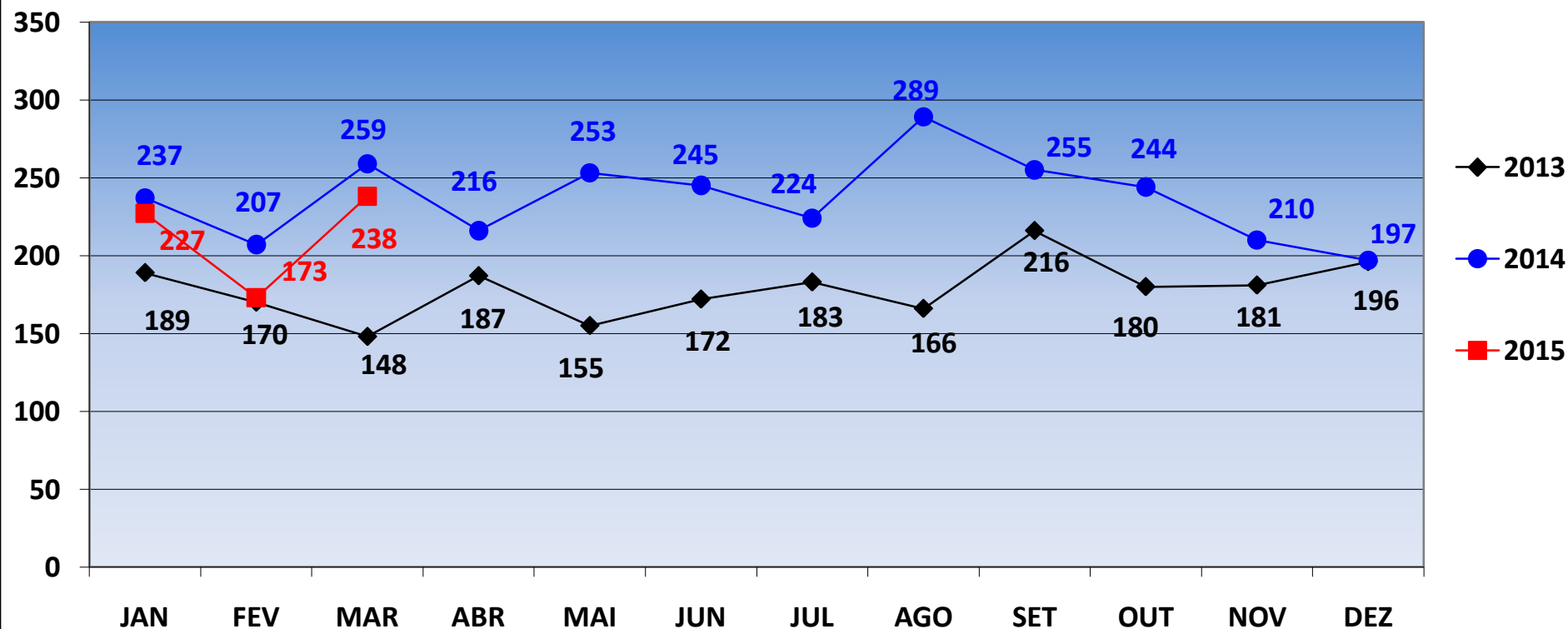

VEÍCULOS RECUPERADOS

TOTAL ATÉ 31 DE MARÇO/2013- 507
TOTAL ATÉ 31 DE MARÇO/2014- 703
TOTAL ATÉ 31 DE MARÇO/2015- 638

POLÍCIA JUDICIÁRIA CIVIL



DIRETORIA DE INTELIGÊNCIA – SEÇÃO DE ESTATÍSTICA CRIMINAL

Comparativo Mensal das Ocorrências de Roubo e Furto de Veículos com o Total de Veículos Recuperados - Mun. de **Cuiabá**.
Período 2014/ 01 a 31 de MARÇO de 2015 - FECHAMENTO.

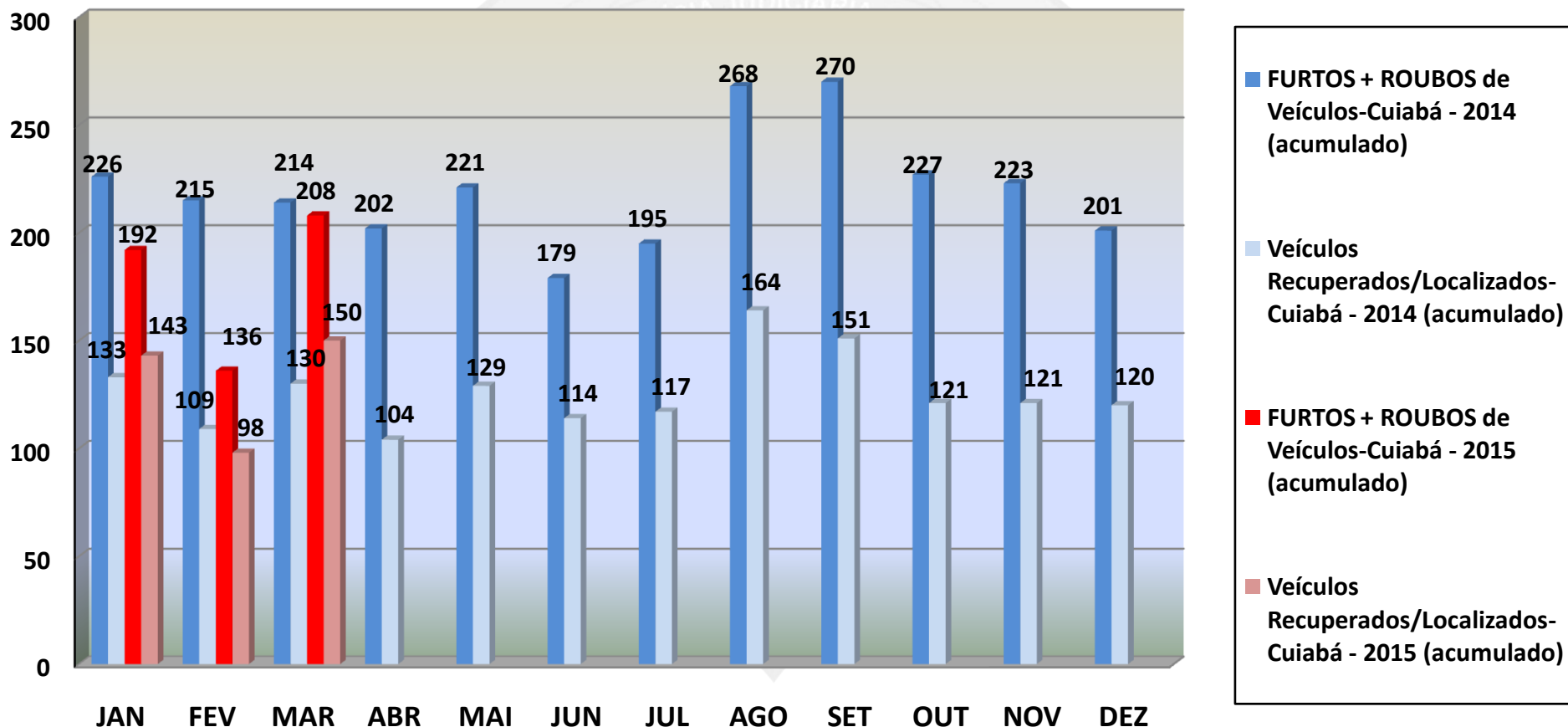

POLÍCIA JUDICIÁRIA CIVIL



DIRETORIA DE INTELIGÊNCIA – SEÇÃO DE ESTATÍSTICA CRIMINAL

Comparativo Mensal das Ocorrências de Roubo e Furto de Veículos com o Total de Veículos Recuperados Mun. **de Várzea Grande** - Período 2014 - 01 a 31 de MARÇO de 2015 - FECHAMENTO.

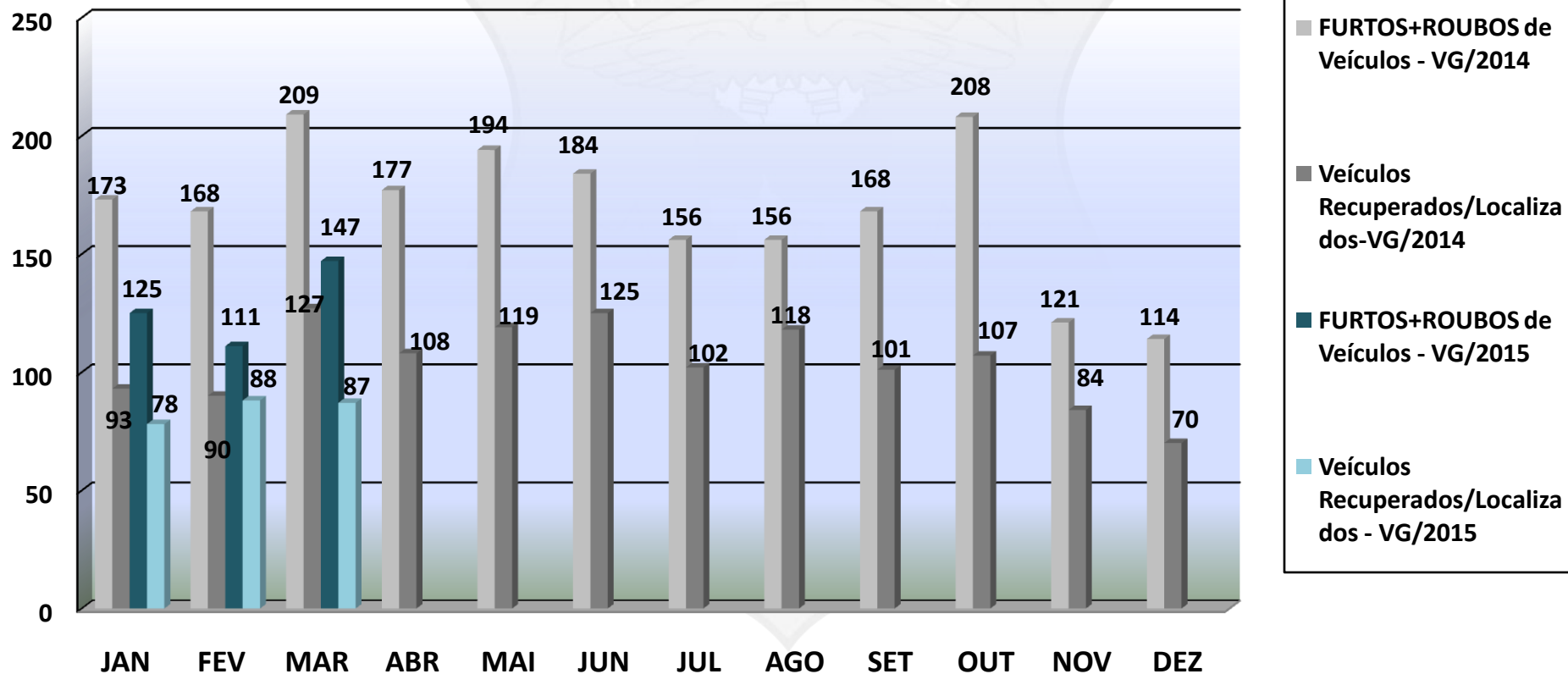

POLÍCIA JUDICIÁRIA CIVIL



DIRETORIA DE INTELIGÊNCIA – SEÇÃO DE ESTATÍSTICA CRIMINAL

PRINCIPAIS MARCAS DE **VEÍCULOS RECUPERADOS** - ATENDIDO PELA DERFVA - CBÁ
PERÍODO DE JANEIRO A MARÇO DE 2015.

