

POLÍCIA JUDICIÁRIA CIVIL

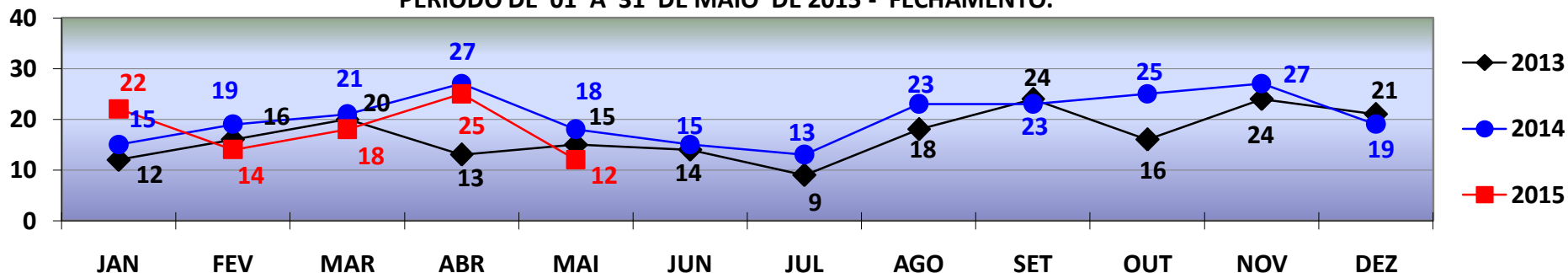

DIRETORIA DE INTELIGÊNCIA – SEÇÃO DE ESTATÍSTICA CRIMINAL

COMPARATIVO - VÍTIMAS DE **HOMICÍDIOS**
REGISTRADOS EM **CUIABÁ** - JANEIRO A DEZEMBRO - 2013/2014/2015.
PERÍODO DE 01 A 31 DE MAIO DE 2015 - FECHAMENTO.



HOMICÍDIO

TOTAL ATÉ 31 DE MAIO/2013 - 76
TOTAL ATÉ 31 DE MAIO/2014- 100
TOTAL ATÉ 31 DE MAIO/2015- 91

COMPARATIVO - VÍTIMAS DE **HOMICÍDIOS**
REGISTRADOS EM **VÁRZEA GRANDE** - JANEIRO A DEZEMBRO - 2013/2014/2015.
PERÍODO DE 01 A 31 DE MAIO 2015 - FECHAMENTO.

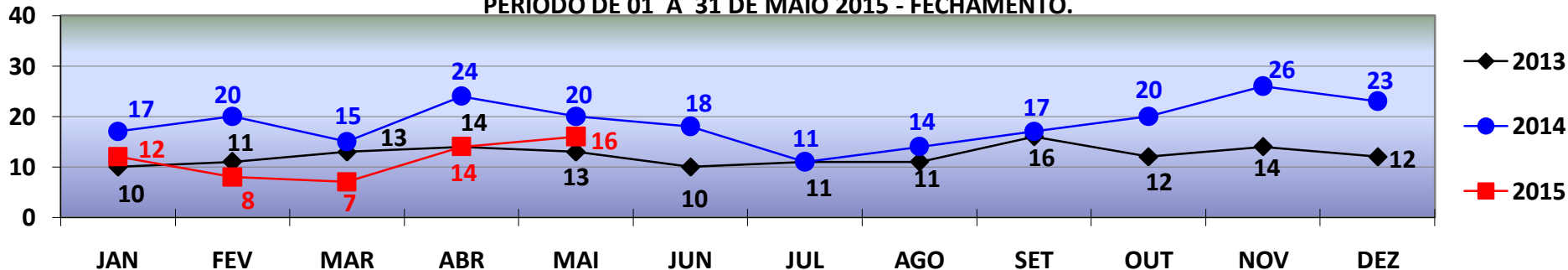

HOMICÍDIO

TOTAL ATÉ 31 DE MAIO/2013- 61
TOTAL ATÉ 31 DE MAIO/2014- 96
TOTAL ATÉ 31 DE MAIO/2015- 57

POLÍCIA JUDICIÁRIA CIVIL



DIRETORIA DE INTELIGÊNCIA – SEÇÃO DE ESTATÍSTICA CRIMINAL

COMPARATIVO - VÍTIMAS DE **ROUBO SEGUIDO DE MORTE**
REGISTRADOS EM **CUIABÁ** - JANEIRO A DEZEMBRO - 2013/2014/2015
PERÍODO DE 01 A 31 DE MAIO DE 2015 - FECHAMENTO.

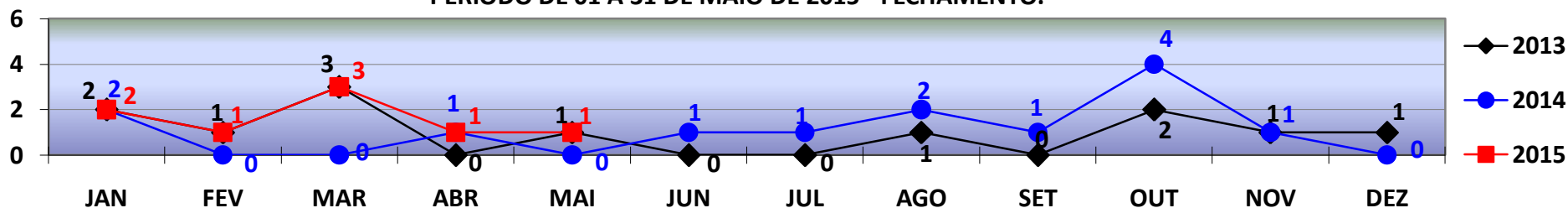

ROUBO SEGUIDO DE MORTE

TOTAL ATÉ 31 DE MAIO/2013- 07
TOTAL ATÉ 31 DE MAIO/2014- 03
TOTAL ATÉ 31 DE MAIO/2015- 08

COMPARATIVO - VÍTIMAS DE **ROUBO SEGUIDO DE MORTE**
REGISTRADOS EM **VÁRZEA GRANDE** - JANEIRO A DEZEMBRO - 2013/2014/2015.
PERÍODO DE 01 A 31 DE MAIO DE 2015 - FECHAMENTO.

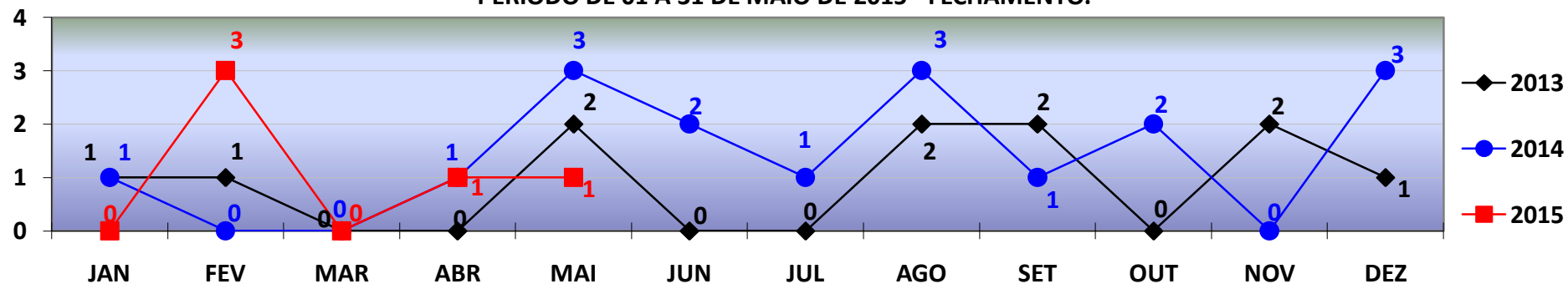

ROUBO SEGUIDO DE MORTE

TOTAL ATÉ 31 DE MAIO/2013- 04
TOTAL ATÉ 31 DE MAIO/2014- 05
TOTAL ATÉ 31 DE MAIO/2015- 05

POLÍCIA JUDICIÁRIA CIVIL



DIRETORIA DE INTELIGÊNCIA – SEÇÃO DE ESTATÍSTICA CRIMINAL

COMPARATIVO DAS OCORRÊNCIAS DE **ROUBO**
REGISTRADOS EM **CUIABÁ** - JANEIRO A DEZEMBRO - 2013/2014/2015
PERÍODO DE 01 A 31 DE MAIO DE 2015 - FECHAMENTO.

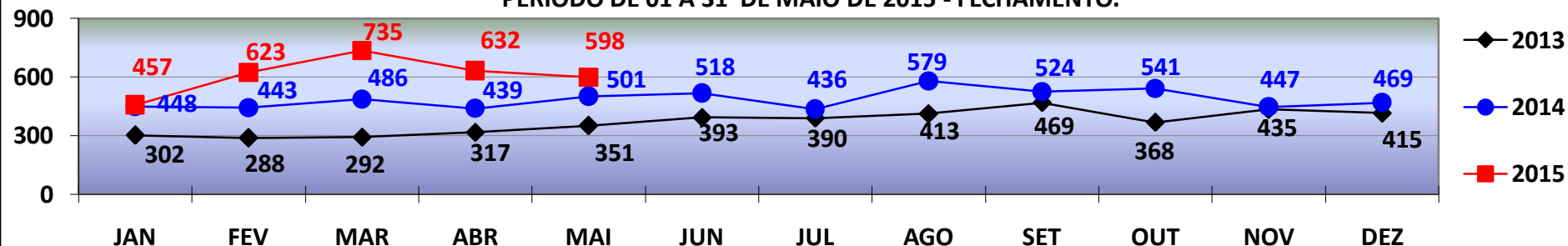

ROUBO

TOTAL ATÉ 31 DE MAIO/2013- 1.550
TOTAL ATÉ 31 DE MAIO/2014- 2.317
TOTAL ATÉ 31 DE MAIO/2015- 3.045

COMPARATIVO DAS OCORRÊNCIAS DE **ROUBO**
REGISTRADOS EM **VÁRZEA GRANDE** - JANEIRO A DEZEMBRO - 2013/2014/2015.
PERÍODO DE 01 A 31 DE MAIO DE 2015- FECHAMENTO.

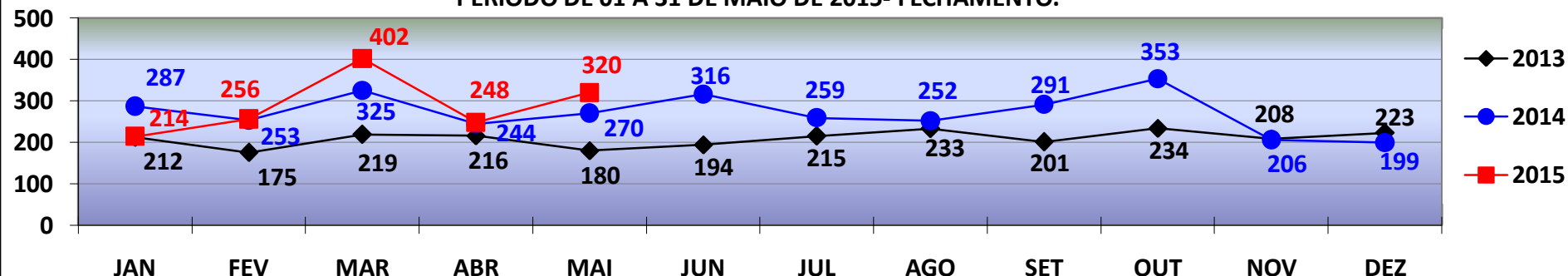

ROUBO

TOTAL ATÉ 31 DE MAIO/2013- 1.002
TOTAL ATÉ 31 DE MAIO/2014- 1.379
TOTAL ATÉ 31 DE MAIO/2015- 1.440

POLÍCIA JUDICIÁRIA CIVIL



DIRETORIA DE INTELIGÊNCIA – SEÇÃO DE ESTATÍSTICA CRIMINAL

COMPARATIVO DAS OCORRÊNCIAS DE **FURTO**
REGISTRADOS EM **CUIABÁ** - JANEIRO A DEZEMBRO - 2013/2014/2015.
PERÍODO DE 01 A 31 DE MAIO DE 2015 - FECHAMENTO.

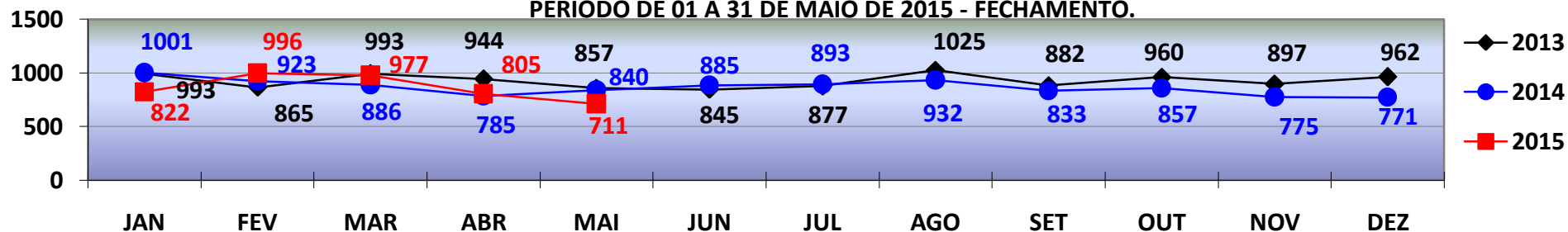

FURTO

TOTAL ATÉ 31 DE MAIO/2013- 4.652
TOTAL ATÉ 31 DE MAIO/2014- 4.435
TOTAL ATÉ 31 DE MAIO/2015- 4.311

COMPARATIVO DAS OCORRÊNCIAS DE **FURTO**
REGISTRADOS EM **VÁRZEA GRANDE** - JANEIRO A DEZEMBRO - 2013/2014/2015.
PERÍODO DE 01 A 31 DE MAIO DE 2015 - FECHAMENTO.

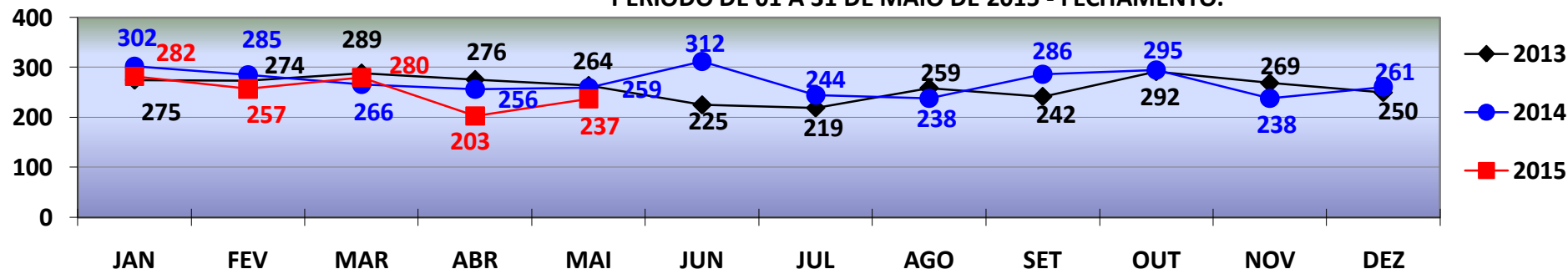

FURTO

TOTAL ATÉ 31 DE MAIO/2013- 1.378
TOTAL ATÉ 31 DE MAIO/2014- 1.368
TOTAL ATÉ 31 DE MAIO/2015- 1.259

POLÍCIA JUDICIÁRIA CIVIL



DIRETORIA DE INTELIGÊNCIA – SEÇÃO DE ESTATÍSTICA CRIMINAL

COMPARATIVO DAS OCORRÊNCIAS DE **ROUBO DE AUTOMÓVEIS**
REGISTRADOS EM **CUIABÁ** - JANEIRO A DEZEMBRO - 2013/2014/2015.
PERÍODO DE 01 A 31 DE MAIO 2015 - FECHAMENTO.

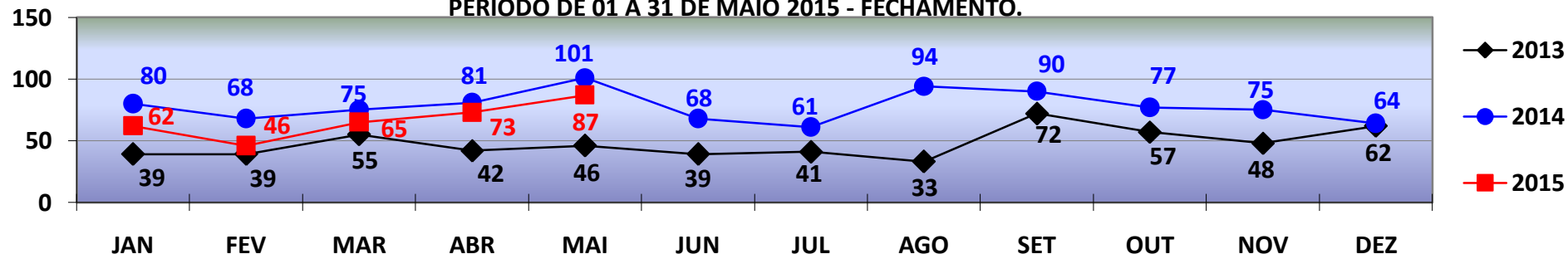

ROUBO DE AUTOMÓVEL

TOTAL ATÉ 31 DE MAIO/2013- 221
TOTAL ATÉ 31 DE MAIO/2014- 405
TOTAL ATÉ 31 DE MAIO/2015- 333

COMPARATIVO DAS OCORRÊNCIAS DE **ROUBO DE AUTOMÓVEIS**
REGISTRADOS EM **VÁRZEA GRANDE** - JANEIRO A DEZEMBRO - 2013/2014/2015.
PERÍODO DE 01 A 31 DE MAIO DE 2015 - FECHAMENTO.

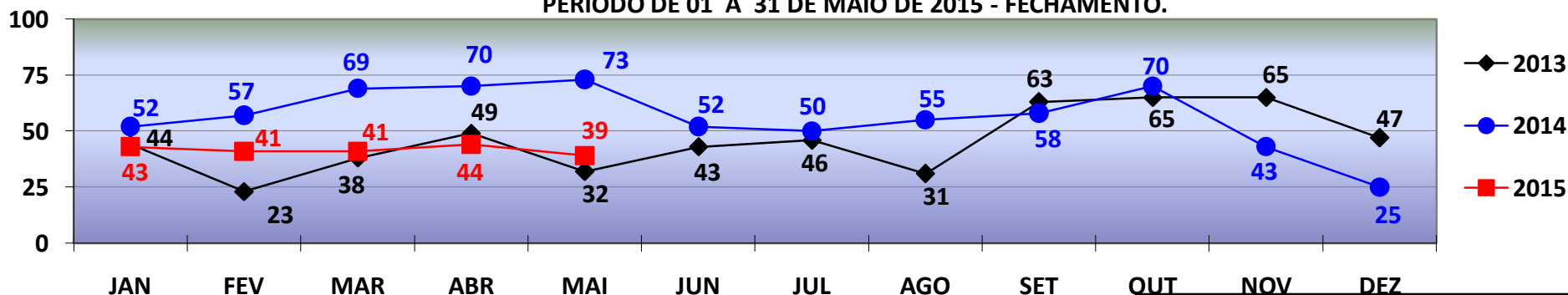

ROUBO DE AUTOMÓVEL

TOTAL ATÉ 31 DE MAIO/2013- 186
TOTAL ATÉ 31 DE MAIO/2014- 321
TOTAL ATÉ 31 DE MAIO/2015- 208

POLÍCIA JUDICIÁRIA CIVIL



DIRETORIA DE INTELIGÊNCIA – SEÇÃO DE ESTATÍSTICA CRIMINAL

COMPARATIVO DAS OCORRÊNCIAS DE **ROUBO DE MOTOCICLETAS**
REGISTRADOS EM **CUIABÁ** - JANEIRO A DEZEMBRO - 2013/2014/2.015.
PERÍODO DE 01 A 31 DE MAIO DE 2015 - FECHAMENTO .

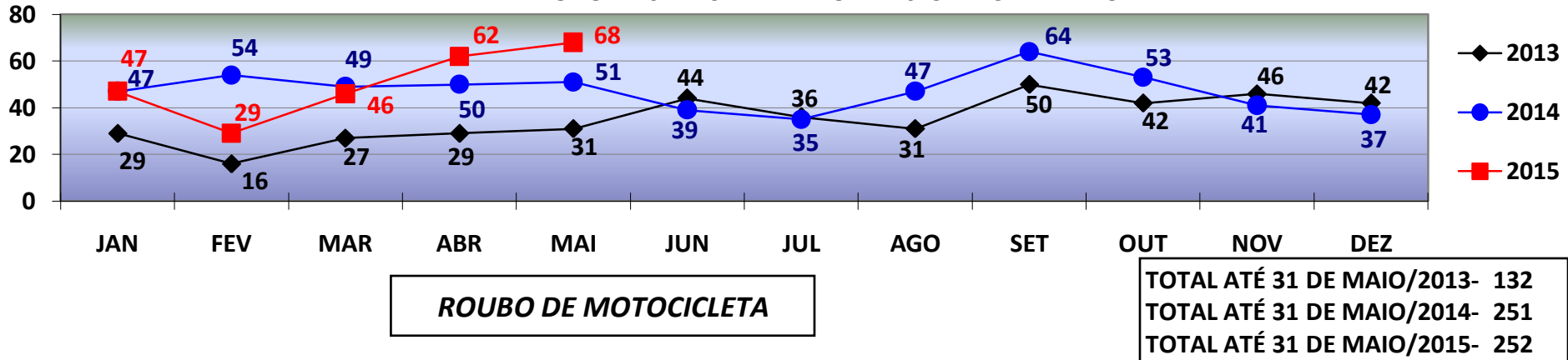

COMPARATIVO DAS OCORRÊNCIAS DE **ROUBO DE MOTOCICLETAS**
REGISTRADOS EM **VÁRZEA GRANDE** - JANEIRO A DEZEMBRO - 2013/2014/2015.
PERÍODO DE 01 A 31 DE MAIO DE 2015 - FECHAMENTO.

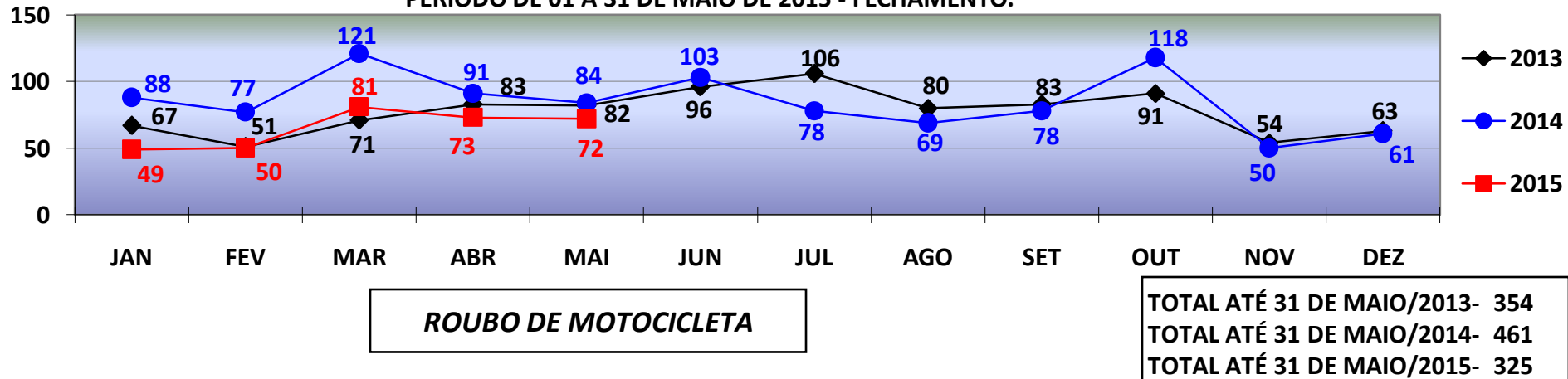

POLÍCIA JUDICIÁRIA CIVIL



DIRETORIA DE INTELIGÊNCIA – SEÇÃO DE ESTATÍSTICA CRIMINAL

COMPARATIVO DAS OCORRÊNCIAS DE **FURTO DE AUTOMÓVEIS**
REGISTRADOS EM **CUIABÁ** - JANEIRO A DEZEMBRO - 2013/2014/2015.
PERÍODO DE 01 A 31 DE MAIO 2015 - FECHAMENTO.

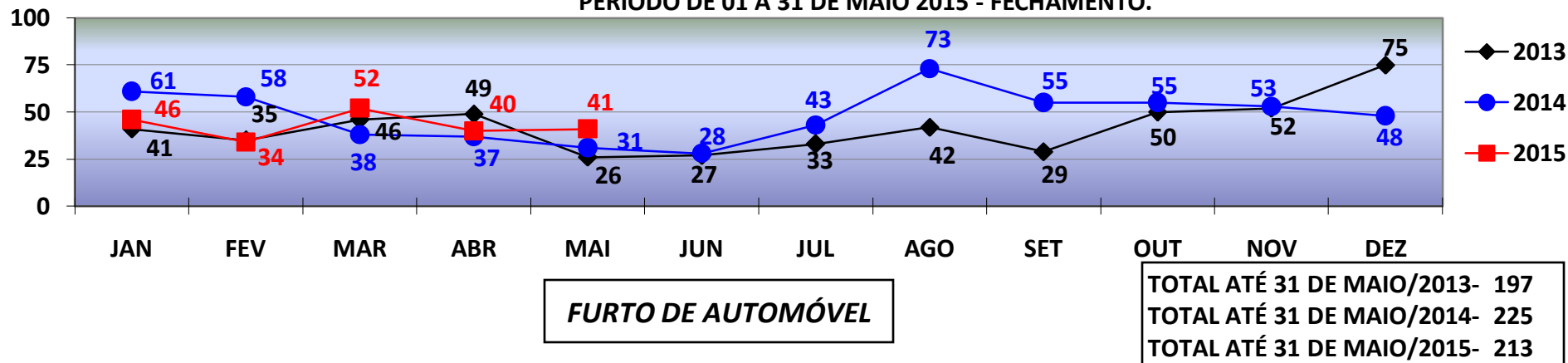

COMPARATIVO DAS OCORRÊNCIAS DE **FURTO DE AUTOMÓVEIS**
REGISTRADOS EM **VÁRZEA GRANDE** - JANEIRO A DEZEMBRO - 2013/2014/2015.
PERÍODO DE 01 A 31 DE MAIO 2015 - FECHAMENTO.

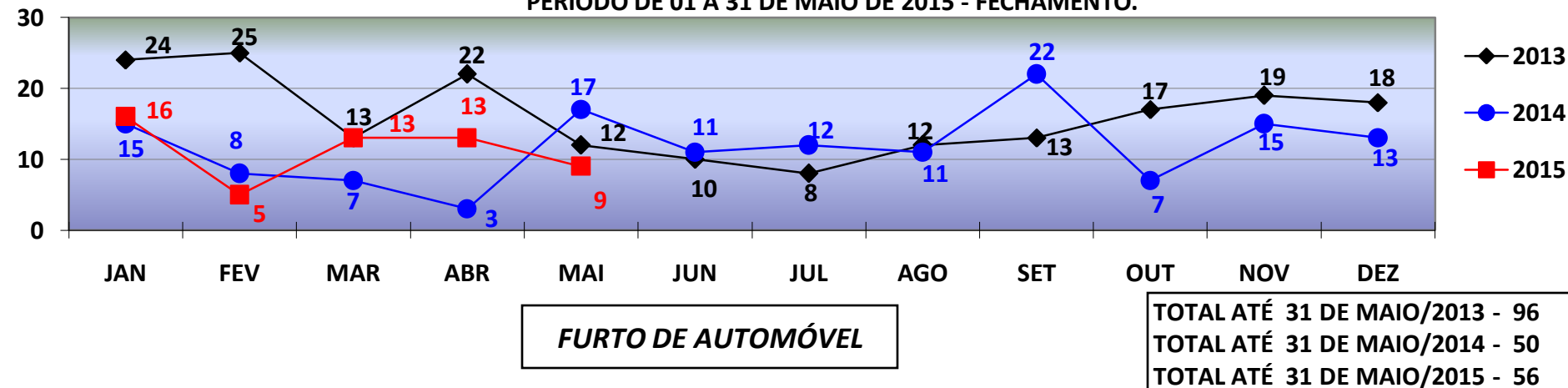

POLÍCIA JUDICIÁRIA CIVIL



DIRETORIA DE INTELIGÊNCIA – SEÇÃO DE ESTATÍSTICA CRIMINAL

COMPARATIVO DAS OCORRÊNCIAS DE **FURTO DE MOTOCICLETAS**
REGISTRADOS EM **CUIABÁ** - JANEIRO A DEZEMBRO - 2013/2014/2015.
PERÍODO DE 01 A 31 DE MAIO 2015 - FECHAMENTO.

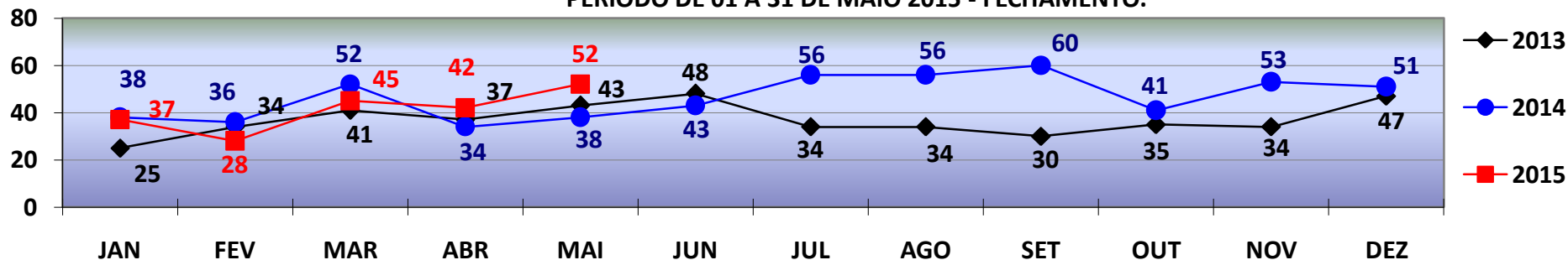

FURTO DE MOTOCICLETA

TOTAL ATÉ 31 DE MAIO/2013- 180
TOTAL ATÉ 31 DE MAIO/2014- 198
TOTAL ATÉ 31 DE MAIO/2015- 204

COMPARATIVO DAS OCORRÊNCIAS DE **FURTO DE MOTOCICLETAS**
REGISTRADOS EM **VÁRZEA GRANDE** - JANEIRO A DEZEMBRO - 2013/2014/2015.
PERÍODO DE 01 A 31 DE MAIO DE 2015 - FECHAMENTO.

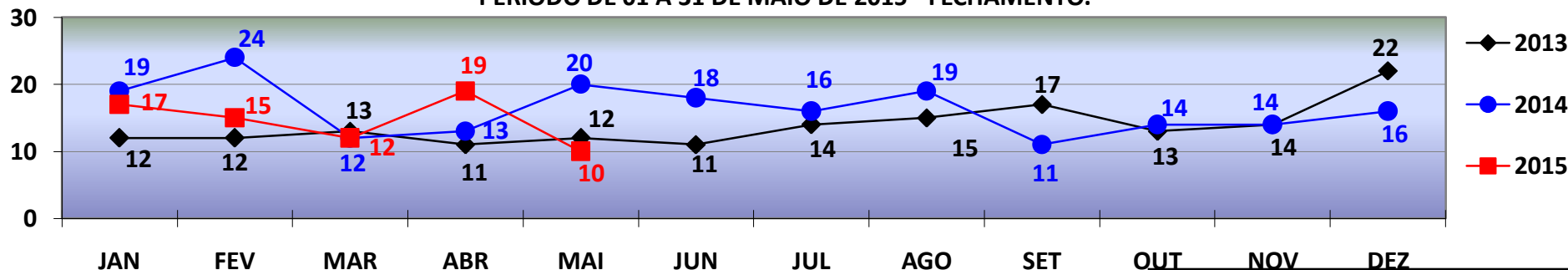

FURTO DE MOTOCICLETA

TOTAL ATÉ 31 DE MAIO/2013- 60
TOTAL ATÉ 31 DE MAIO/2014- 88
TOTAL ATÉ 31 DE MAIO/2015- 73

POLÍCIA JUDICIÁRIA CIVIL



DIRETORIA DE INTELIGÊNCIA – SEÇÃO DE ESTATÍSTICA CRIMINAL

TOTAL DE **VEÍCULOS RECUPERADOS** - Automóveis e Motocicletas
REGIÃO METROPOLITANA - JANEIRO A DEZEMBRO 2013/2014/2015.
PERÍODO DE 01 A 31 DE MAIO 2015 - FECHAMENTO.

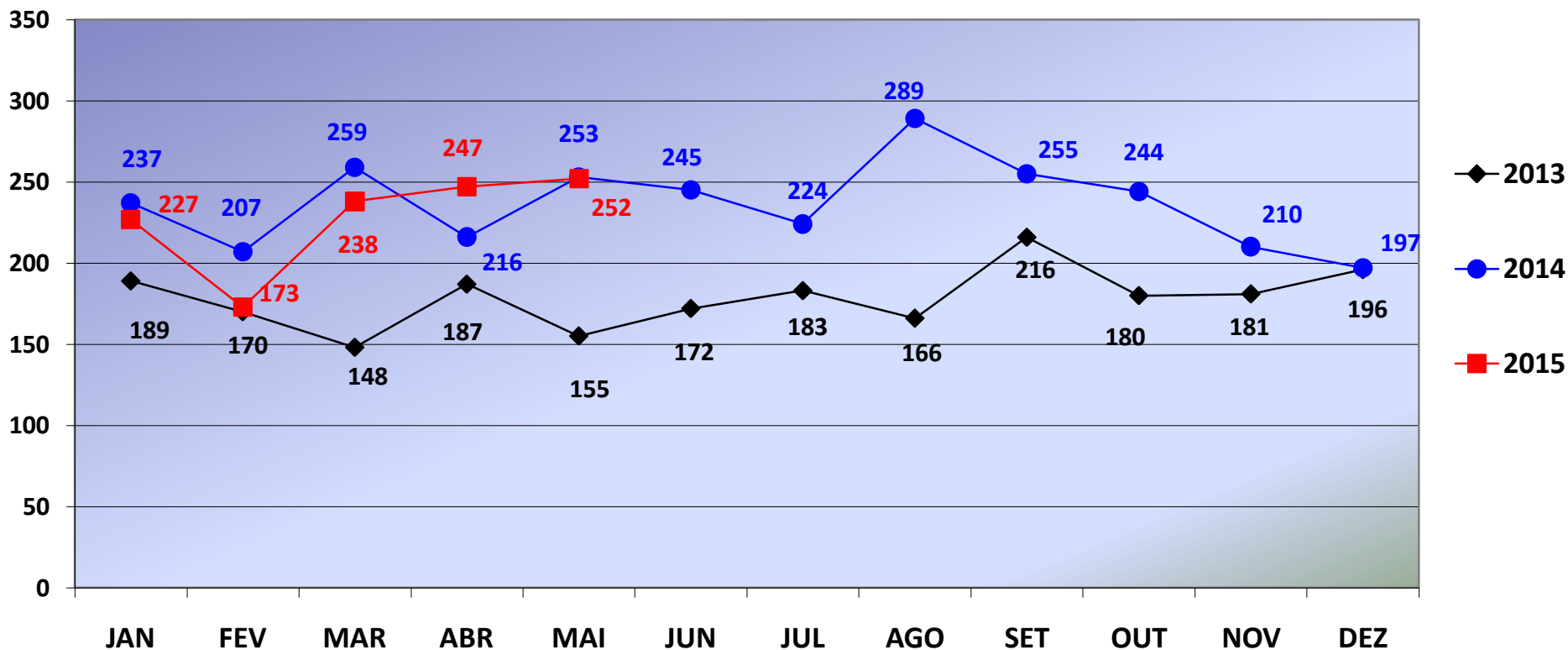

VEÍCULOS RECUPERADOS

TOTAL ATÉ 31 DE MAIO/2013- 849
TOTAL ATÉ 31 DE MAIO/2014- 1.172
TOTAL ATÉ 31 DE MAIO/2015- 1.137

POLÍCIA JUDICIÁRIA CIVIL



DIRETORIA DE INTELIGÊNCIA – SEÇÃO DE ESTATÍSTICA CRIMINAL

Comparativo Mensal das Ocorrências de Roubo e Furto de Veículos com o Total de Veículos Recuperados - Mun. de **Cuiabá**.
Período 2014/ 01 a 31 de MAIO de 2015 - FECHAMENTO.

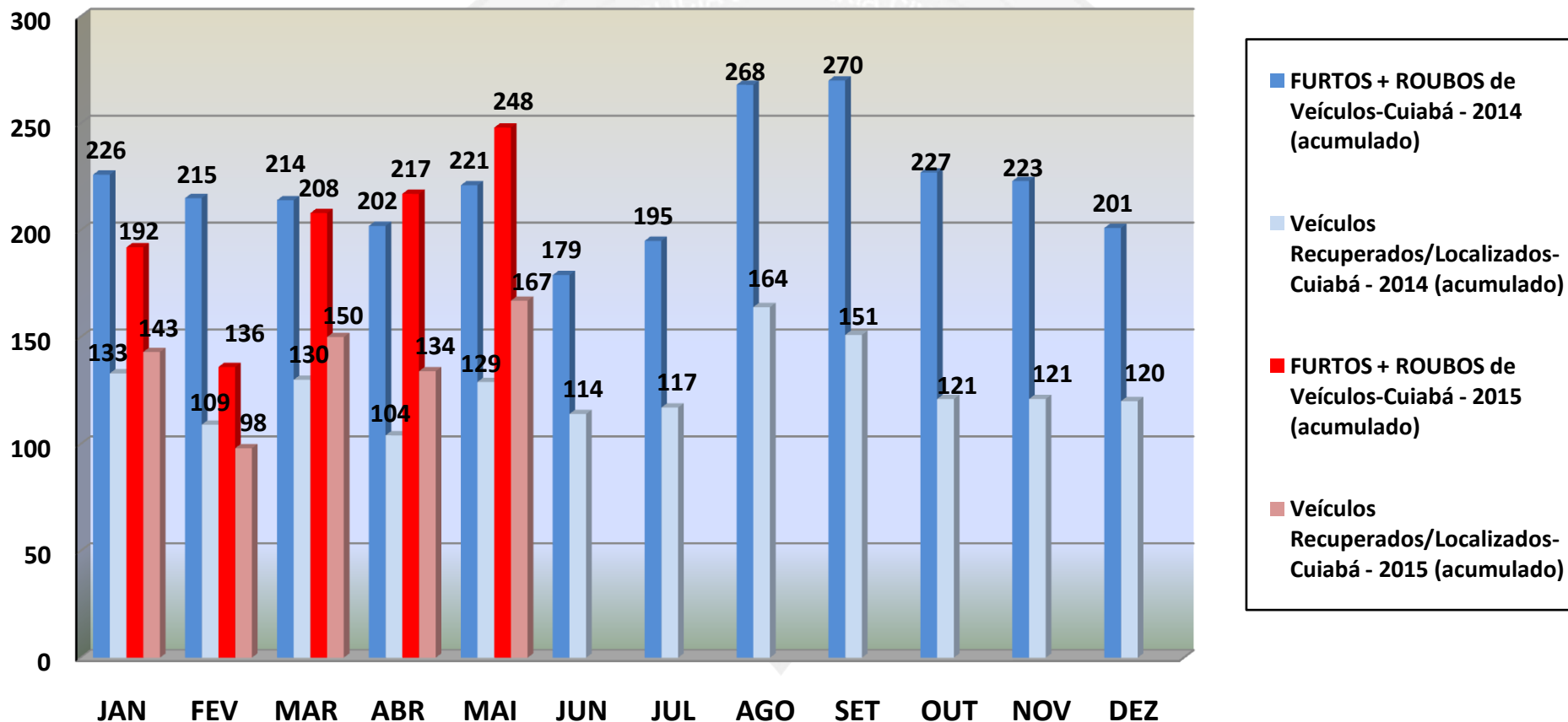

POLÍCIA JUDICIÁRIA CIVIL



DIRETORIA DE INTELIGÊNCIA – SEÇÃO DE ESTATÍSTICA CRIMINAL

Comparativo Mensal das Ocorrências de Roubo e Furto de Veículos com o Total de Veículos Recuperados Mun. **de Várzea Grande** - Período 2014 - 01 a 31 de MAIO de 2015 - FECHAMENTO.

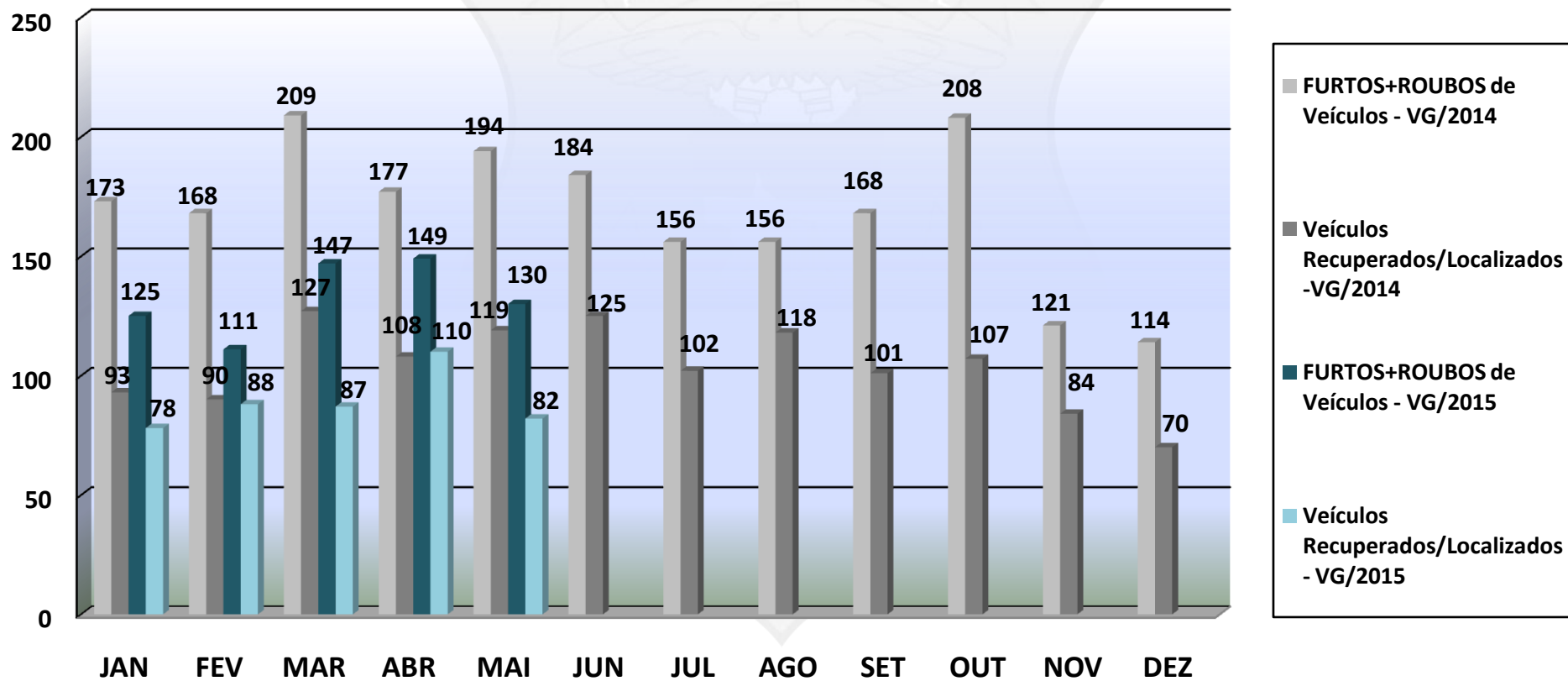

POLÍCIA JUDICIÁRIA CIVIL



DIRETORIA DE INTELIGÊNCIA – SEÇÃO DE ESTATÍSTICA CRIMINAL

PRINCIPAIS MARCAS DE **VEÍCULOS RECUPERADOS** - ATENDIDO PELA DERFVA - CBÁ
PERÍODO DE JANEIRO A MAIO DE 2015.

