

# POLÍCIA JUDICIÁRIA CIVIL

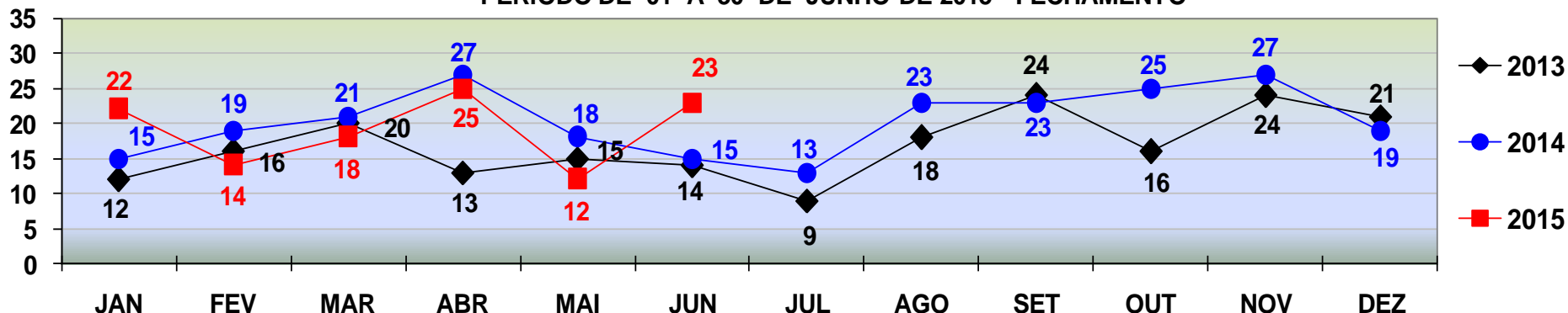

COMPARATIVO - VÍTIMAS DE **HOMICÍDIO**  
REGISTRADOS EM **CUIABÁ** - JANEIRO A DEZEMBRO - 2013/2014/2015.  
PERÍODO DE 01 A 30 DE JUNHO DE 2015 - FECHAMENTO



**HOMICÍDIO**

TOTAL ATÉ 30 DE JUNHO/2013 - 90  
TOTAL ATÉ 30 DE JUNHO/2014 - 115  
TOTAL ATÉ 30 DE JUNHO/2015 - 114

COMPARATIVO - VÍTIMAS DE **HOMICÍDIO**  
REGISTRADOS EM **VÁRZEA GRANDE** - JANEIRO A DEZEMBRO - 2013/2014/2015.  
PERÍODO DE 01 A 30 DE JUNHO DE 2015 - FECHAMENTO.

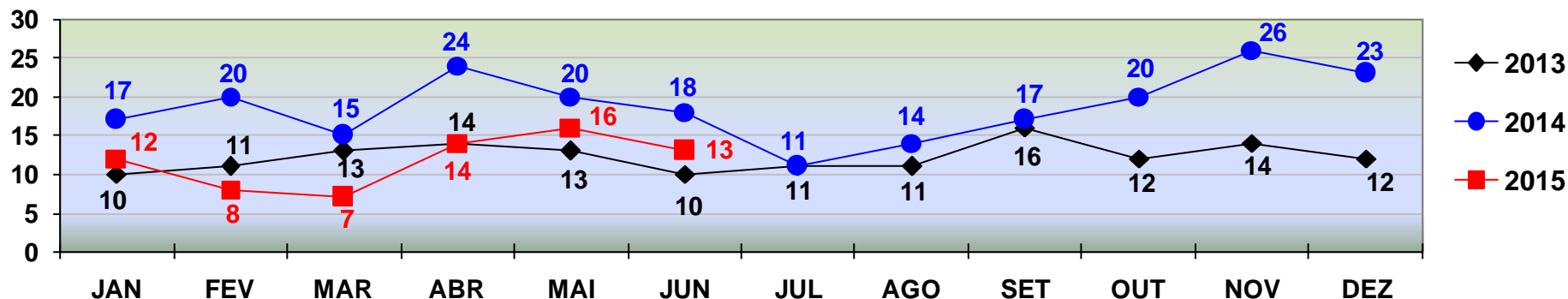

**HOMICÍDIO**

TOTAL ATÉ 30 DE JUNHO/2013 - 71  
TOTAL ATÉ 30 DE JUNHO/2014 - 114  
TOTAL ATÉ 30 DE JUNHO/2015 - 70

# POLÍCIA JUDICIÁRIA CIVIL



## DIRETORIA DE INTELIGÊNCIA – SEÇÃO DE ESTATÍSTICA CRIMINAL

COMPARATIVO - VÍTIMAS DE **ROUBO SEGUIDO DE MORTE**  
REGISTRADOS EM **CUIABÁ** - JANEIRO A DEZEMBRO - 2013/2014/2015  
PERÍODO DE 01 A 30 DE JUNHO DE 2015 - FECHAMENTO.

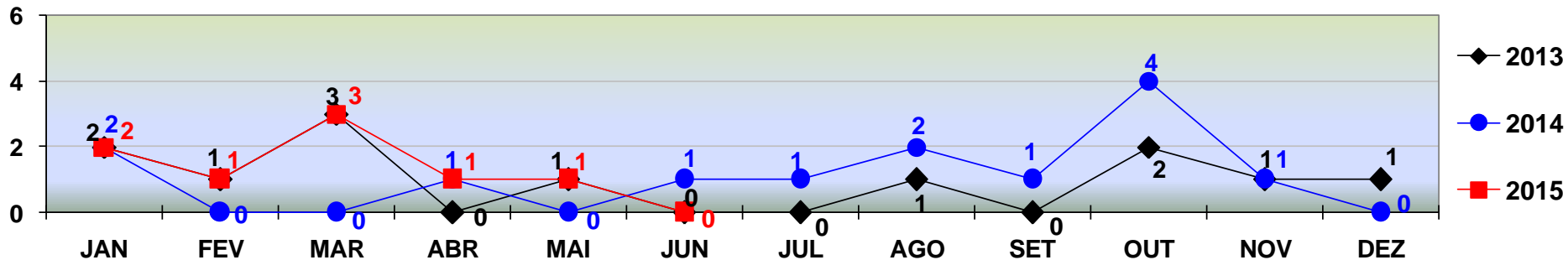

**ROUBO SEGUIDO DE MORTE**

TOTAL ATÉ 30 DE JUNHO/2013 - 07  
TOTAL ATÉ 30 DE JUNHO/2014 - 04  
TOTAL ATÉ 30 DE JUNHO/2015 - 08

COMPARATIVO - VÍTIMAS DE **ROUBO SEGUIDO DE MORTE**  
REGISTRADOS EM **VÁRZEA GRANDE** - JANEIRO A DEZEMBRO - 2013/2014/2015.  
PERÍODO DE 01 A 30 DE JUNHO DE 2015 - FECHAMENTO.

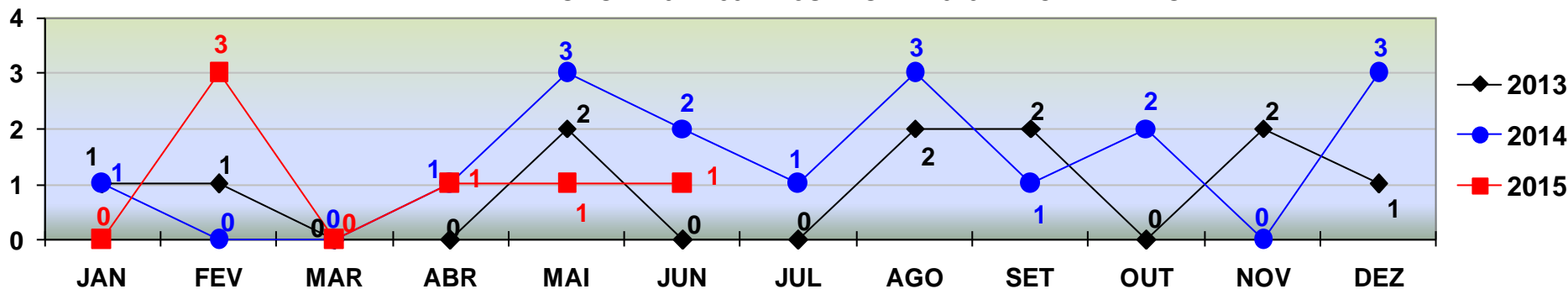

**ROUBO SEGUIDO DE MORTE**

TOTAL ATÉ 30 DE JUNHO/2013 - 04  
TOTAL ATÉ 30 DE JUNHO/2014 - 07  
TOTAL ATÉ 30 DE JUNHO/2015 - 06

# POLÍCIA JUDICIÁRIA CIVIL



## DIRETORIA DE INTELIGÊNCIA – SEÇÃO DE ESTATÍSTICA CRIMINAL

COMPARATIVO DAS OCORRÊNCIAS DE **ROUBO**  
REGISTRADOS EM **CUIABÁ** - JANEIRO A DEZEMBRO - 2013/2014/2015  
PERÍODO DE 01 A 30 DE JUNHO DE 2015 - FECHAMENTO.

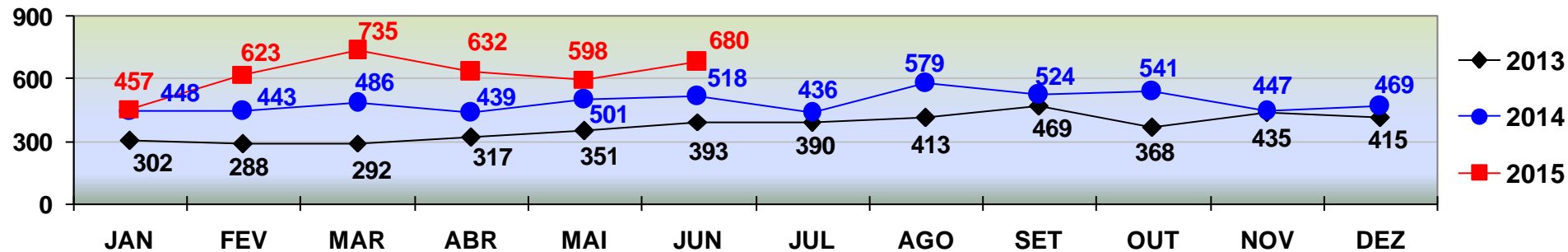

**ROUBO**

TOTAL ATÉ 30 DE JUNHO/2013 - 1.943  
TOTAL ATÉ 30 DE JUNHO/2014 - 2.835  
TOTAL ATÉ 30 DE JUNHO/2015 - 3.725

COMPARATIVO DAS OCORRÊNCIAS DE **ROUBO**  
REGISTRADOS EM **VÁRZEA GRANDE** - JANEIRO A DEZEMBRO - 2013/2014/2015.  
PERÍODO DE 01 A 30 DE JUNHO DE 2015 - FECHAMENTO.

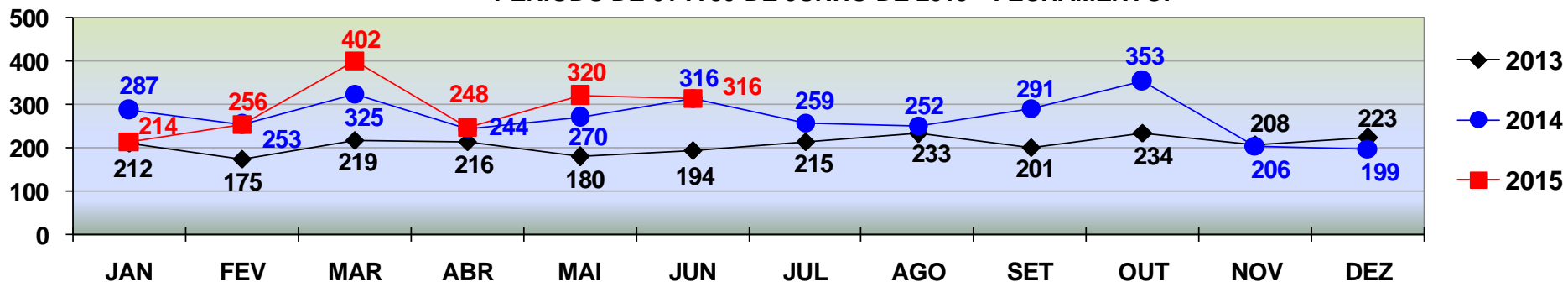

**ROUBO**

TOTAL ATÉ 30 DE JUNHO/2013 - 1.196  
TOTAL ATÉ 30 DE JUNHO/2014 - 1.695  
TOTAL ATÉ 30 DE JUNHO/2015 - 1.756

# POLÍCIA JUDICIÁRIA CIVIL



## DIRETORIA DE INTELIGÊNCIA – SEÇÃO DE ESTATÍSTICA CRIMINAL

COMPARATIVO DAS OCORRÊNCIAS DE **FURTO**  
REGISTRADOS EM **CUIABÁ** - JANEIRO A DEZEMBRO - 2013/2014/2015.  
PERÍODO DE 01 A 30 DE JUNHO DE 2015 - FECHAMENTO.

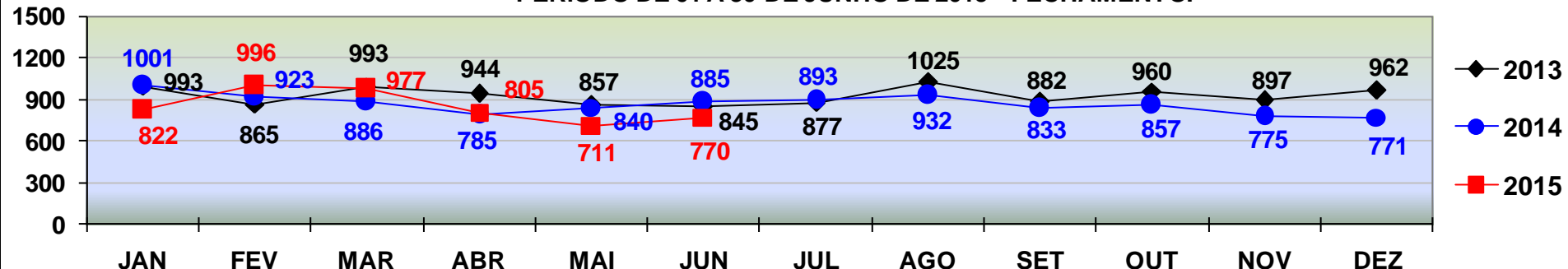

**FURTO**

TOTAL ATÉ 30 DE JUNHO/2013 - 5.497  
TOTAL ATÉ 30 DE JUNHO/2014 - 5.320  
TOTAL ATÉ 30 DE JUNHO/2015 - 5.081

COMPARATIVO DAS OCORRÊNCIAS DE **FURTO**  
REGISTRADOS EM **VÁRZEA GRANDE** - JANEIRO A DEZEMBRO - 2013/2014/2015.  
PERÍODO DE 01 A 30 DE JUNHO DE 2015 - FECHAMENTO.

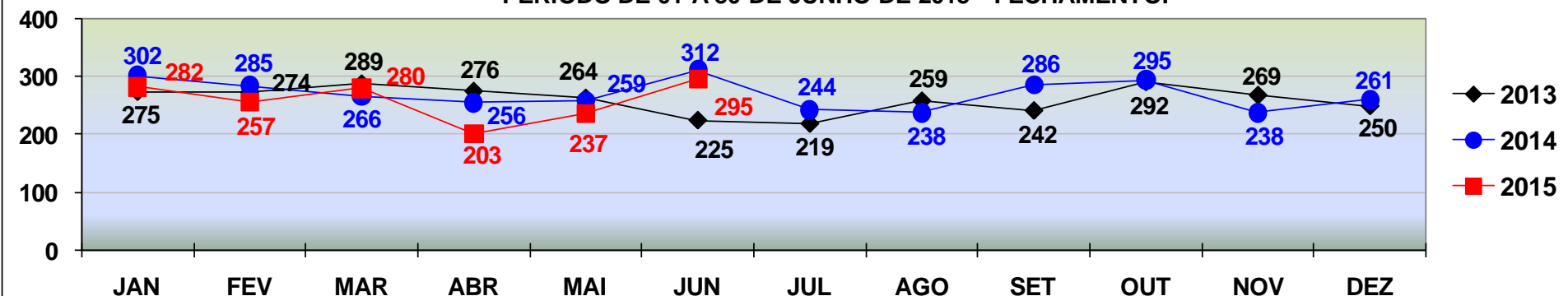

**FURTO**

TOTAL ATÉ 30 DE JUNHO/2013 - 1.603  
TOTAL ATÉ 30 DE JUNHO/2014 - 1.680  
TOTAL ATÉ 30 DE JUNHO/2015 - 1.554

# POLÍCIA JUDICIÁRIA CIVIL



## DIRETORIA DE INTELIGÊNCIA – SEÇÃO DE ESTATÍSTICA CRIMINAL

COMPARATIVO DAS OCORRÊNCIAS DE **ROUBO DE AUTOMÓVEL**  
REGISTRADOS EM **CUIABÁ** - JANEIRO A DEZEMBRO - 2013/2014/2015.  
PERÍODO DE 01 A 30 DE JUNHO 2015 - FECHAMENTO.

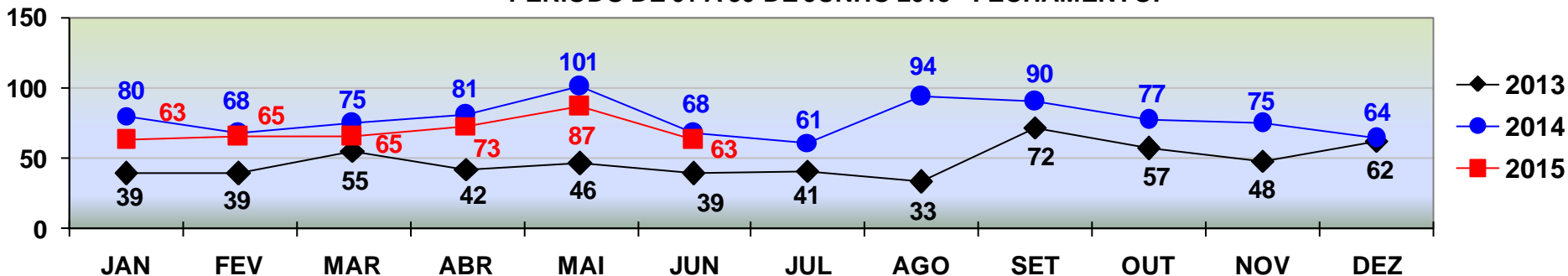

**ROUBO DE AUTOMÓVEL**

TOTAL ATÉ 30 DE JUNHO/2013 - 260  
TOTAL ATÉ 30 DE JUNHO/2014 - 473  
TOTAL ATÉ 30 DE JUNHO/2015 - 416

COMPARATIVO DAS OCORRÊNCIAS DE **ROUBO DE AUTOMÓVEL**  
REGISTRADOS EM **VÁRZEA GRANDE** - JANEIRO A DEZEMBRO - 2013/2014/2015.  
PERÍODO DE 01 A 30 DE JUNHO DE 2015 - FECHAMENTO.

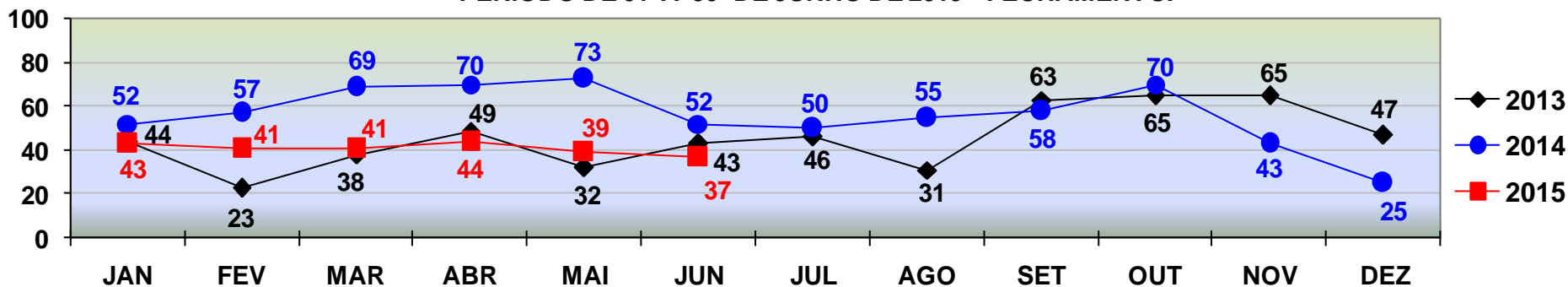

**ROUBO DE AUTOMÓVEL**

TOTAL ATÉ 30 DE JUNHO/2013 - 229  
TOTAL ATÉ 30 DE JUNHO/2014 - 373  
TOTAL ATÉ 30 DE JUNHO/2015 - 245

# POLÍCIA JUDICIÁRIA CIVIL



## DIRETORIA DE INTELIGÊNCIA – SEÇÃO DE ESTATÍSTICA CRIMINAL

COMPARATIVO DAS OCORRÊNCIAS DE **ROUBO DE MOTOCICLETA**  
REGISTRADOS EM **CUIABÁ** - JANEIRO A DEZEMBRO - 2013/2014/2015.  
PERÍODO DE 01 A 30 DE JUNHO DE 2015 - FECHAMENTO.

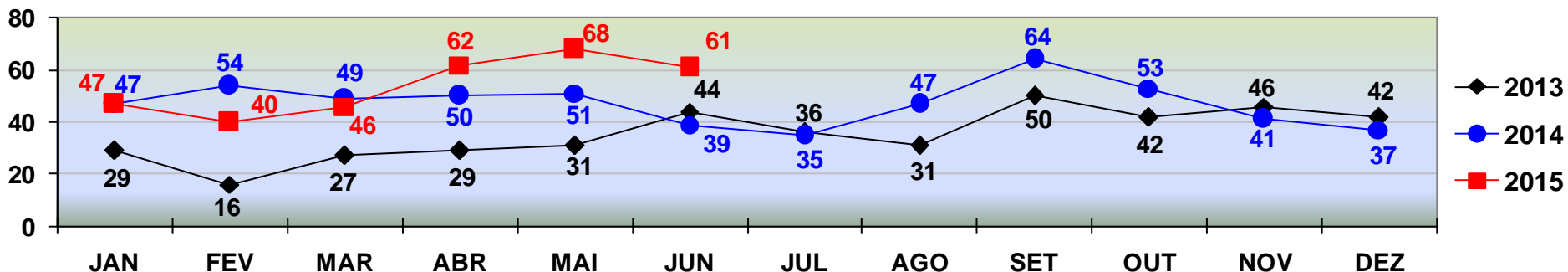

**ROUBO DE MOTOCICLETA**

TOTAL ATÉ 30 DE JUNHO/2013 - 176  
TOTAL ATÉ 30 DE JUNHO/2014 - 290  
TOTAL ATÉ 30 DE JUNHO/2015 - 324

COMPARATIVO DAS OCORRÊNCIAS DE **ROUBO DE MOTOCICLETA**  
REGISTRADOS EM **VÁRZEA GRANDE** - JANEIRO A DEZEMBRO - 2013/2014/2015.  
PERÍODO DE 01 A 30 DE JUNHO DE 2015 - FECHAMENTO.

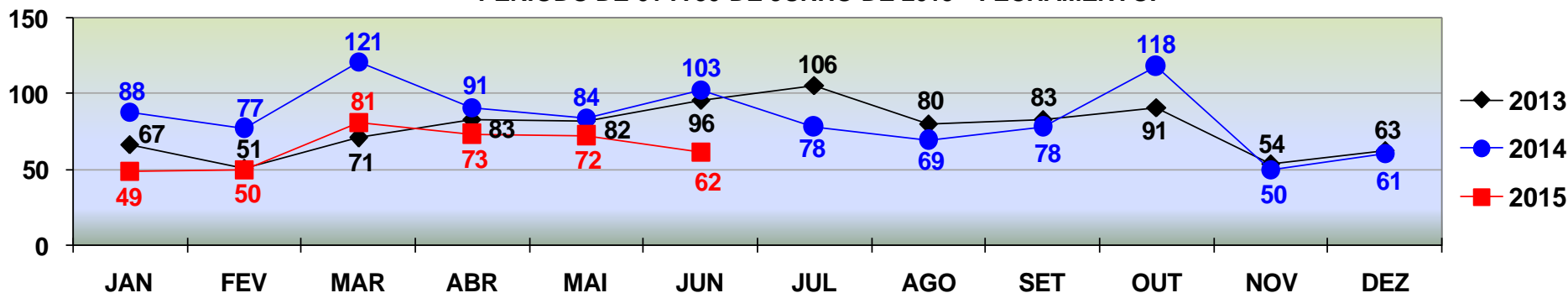

**ROUBO DE MOTOCICLETA**

TOTAL ATÉ 30 DE JUNHO/2013 - 450  
TOTAL ATÉ 30 DE JUNHO/2014 - 564  
TOTAL ATÉ 30 DE JUNHO/2015 - 387

# POLÍCIA JUDICIÁRIA CIVIL



## DIRETORIA DE INTELIGÊNCIA – SEÇÃO DE ESTATÍSTICA CRIMINAL

COMPARATIVO DAS OCORRÊNCIAS DE **FURTO DE AUTOMÓVEL**  
REGISTRADOS EM **CUIABÁ** - JANEIRO A DEZEMBRO - 2013/2014/2015.  
PERÍODO DE 01 A 30 DE JUNHO DE 2015 - FECHAMENTO.

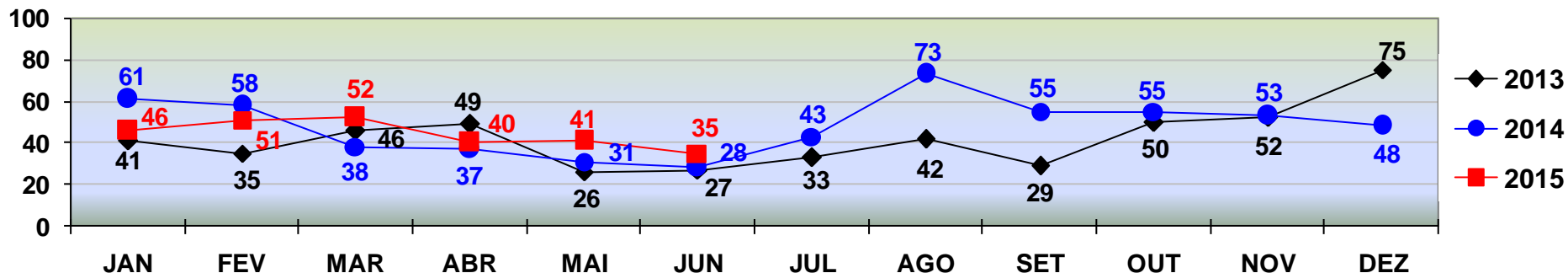

**FURTO DE AUTOMÓVEL**

TOTAL ATÉ 30 DE JUNHO/2013 - 224  
TOTAL ATÉ 30 DE JUNHO/2014 - 253  
TOTAL ATÉ 30 DE JUNHO/2015 - 265

COMPARATIVO DAS OCORRÊNCIAS DE **FURTO DE AUTOMÓVEL**  
REGISTRADOS EM **VÁRZEA GRANDE** - JANEIRO A DEZEMBRO - 2013/2014/2015.  
PERÍODO DE 01 A 30 DE JUNHO DE 2015 - FECHAMENTO.

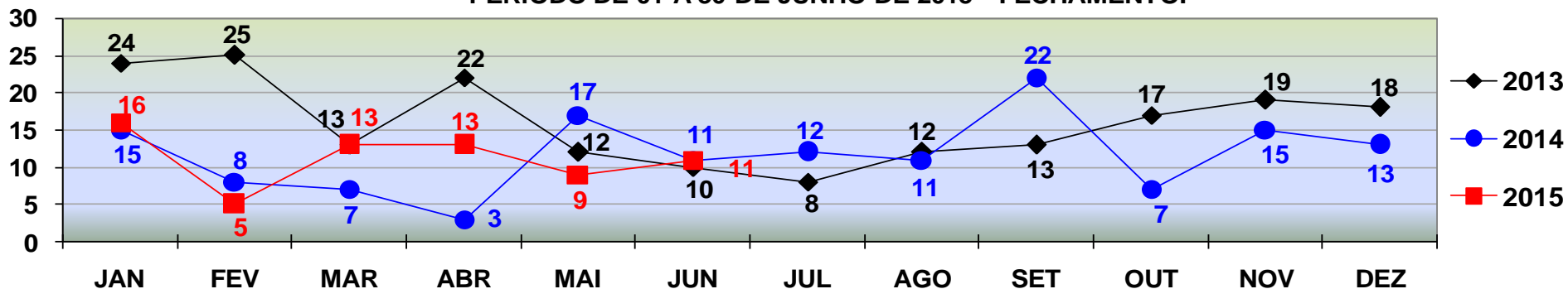

**FURTO DE AUTOMÓVEL**

TOTAL ATÉ 30 DE JUNHO/2013 - 106  
TOTAL ATÉ 30 DE JUNHO/2014 - 61  
TOTAL ATÉ 30 DE JUNHO/2015 - 67

# POLÍCIA JUDICIÁRIA CIVIL



## DIRETORIA DE INTELIGÊNCIA – SEÇÃO DE ESTATÍSTICA CRIMINAL

COMPARATIVO DAS OCORRÊNCIAS DE **FURTO DE MOTOCICLETA**  
REGISTRADOS EM **CUIABÁ** - JANEIRO A DEZEMBRO - 2013/2014/2015.  
PERÍODO DE 01 A 30 DE JUNHO 2015 - FECHAMENTO.

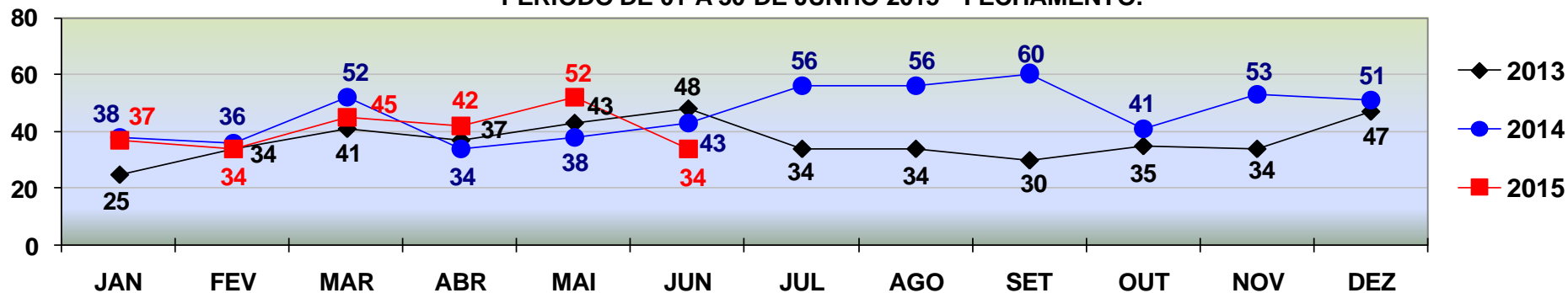

**FURTO DE MOTOCICLETA**

TOTAL ATÉ 30 DE JUNHO/2013 - 228  
TOTAL ATÉ 30 DE JUNHO/2014 - 241  
TOTAL ATÉ 30 DE JUNHO/2015 - 244

COMPARATIVO DAS OCORRÊNCIAS DE **FURTO DE MOTOCICLETA**  
REGISTRADOS EM **VÁRZEA GRANDE** - JANEIRO A DEZEMBRO - 2013/2014/2015  
PERÍODO DE 01 A 30 DE JUNHO DE 2015 - FECHAMENTO.

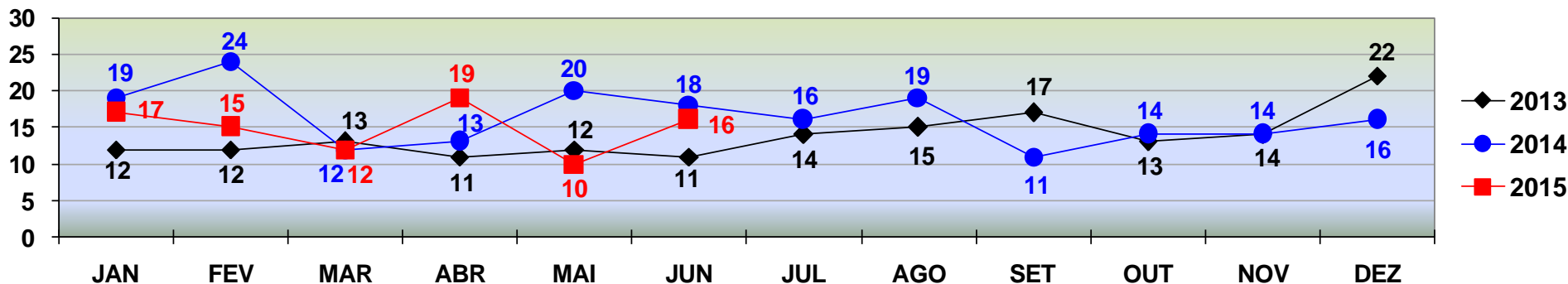

**FURTO DE MOTOCICLETA**

TOTAL ATÉ 30 DE JUNHO/2013 - 71  
TOTAL ATÉ 30 DE JUNHO/2014 - 106  
TOTAL ATÉ 30 DE JUNHO/2015 - 89



# POLÍCIA JUDICIÁRIA CIVIL



## DIRETORIA DE INTELIGÊNCIA – SEÇÃO DE ESTATÍSTICA CRIMINAL

TOTAL DE **VEÍCULOS RECUPERADOS** - Automóveis e Motocicletas  
REGIÃO METROPOLITANA - JANEIRO A DEZEMBRO 2013/2014/2015.  
PERÍODO DE 01 A 30 DE JUNHO 2015 - FECHAMENTO.

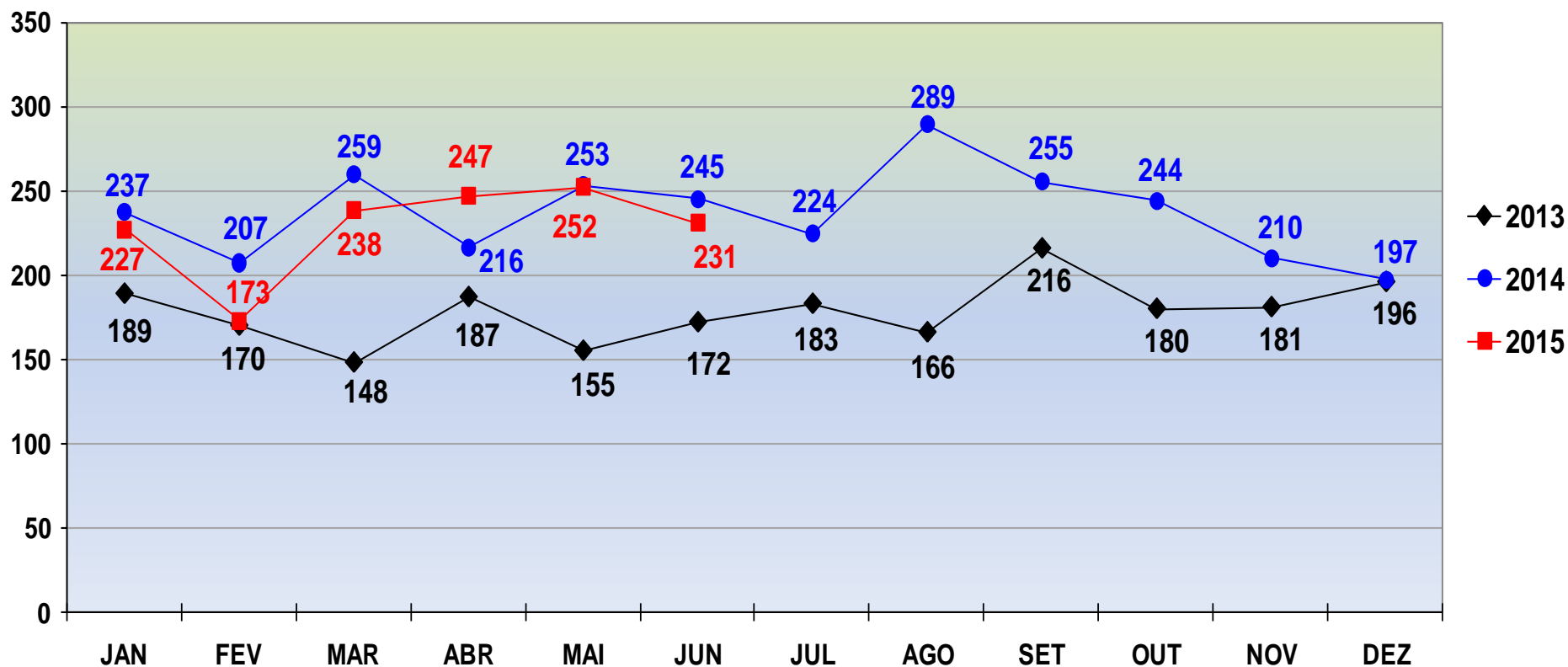

VEÍCULOS RECUPERADOS

TOTAL ATÉ 30 DE JUNHO/2013 - 1.021  
TOTAL ATÉ 30 DE JUNHO/2014 - 1.417  
TOTAL ATÉ 30 DE JUNHO/2015 - 1.368

# POLÍCIA JUDICIÁRIA CIVIL



## DIRETORIA DE INTELIGÊNCIA – SEÇÃO DE ESTATÍSTICA CRIMINAL

Comparativo Mensal das Ocorrências de Roubo e Furto de Veículos com o Total de Veículos Recuperados - **CUIABÁ** - 2014

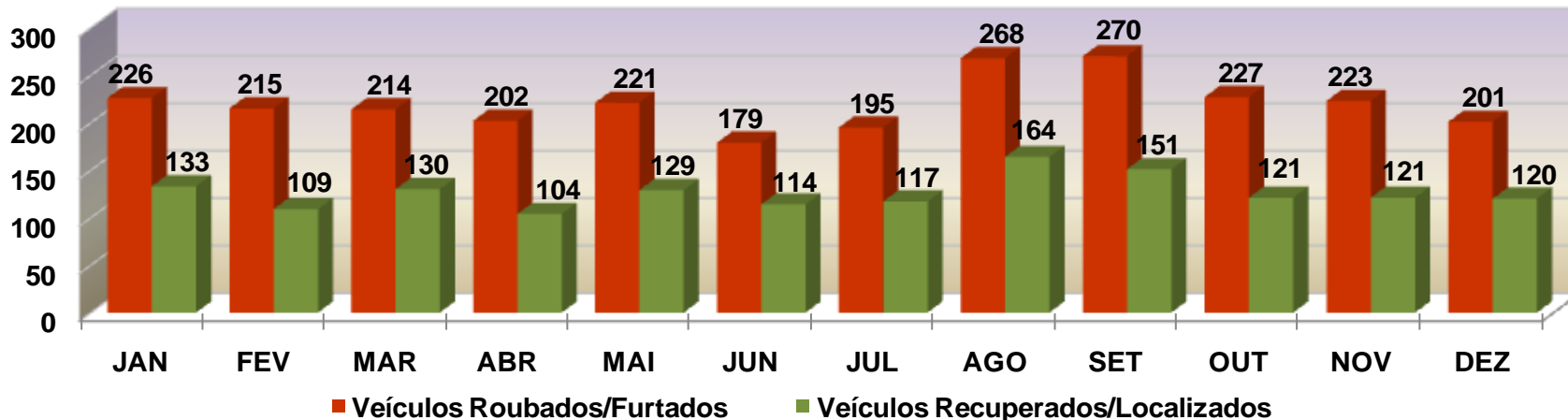

Comparativo Mensal das Ocorrências de Roubo e Furto de Veículos com o Total de Veículos Recuperados - **CUIABÁ** - 2015 (Janeiro a Junho).

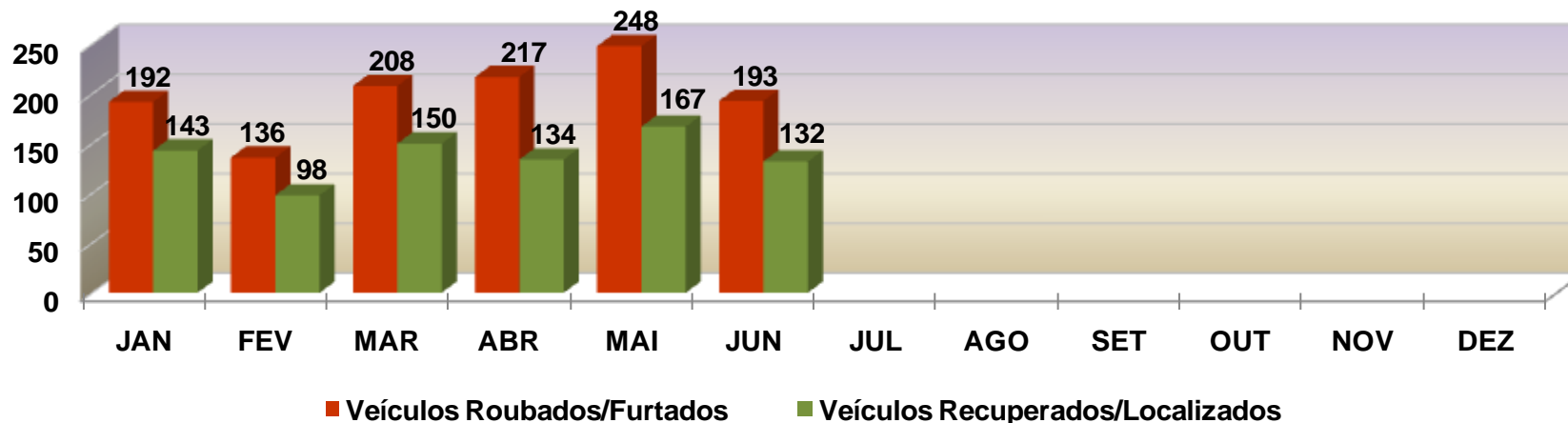

# POLÍCIA JUDICIÁRIA CIVIL



## DIRETORIA DE INTELIGÊNCIA – SEÇÃO DE ESTATÍSTICA CRIMINAL

Comparativo Mensal das Ocorrências de Roubo e Furto de Veículos com o Total de Veículos Recuperados - **VÁRZEA GRANDE** - 2014

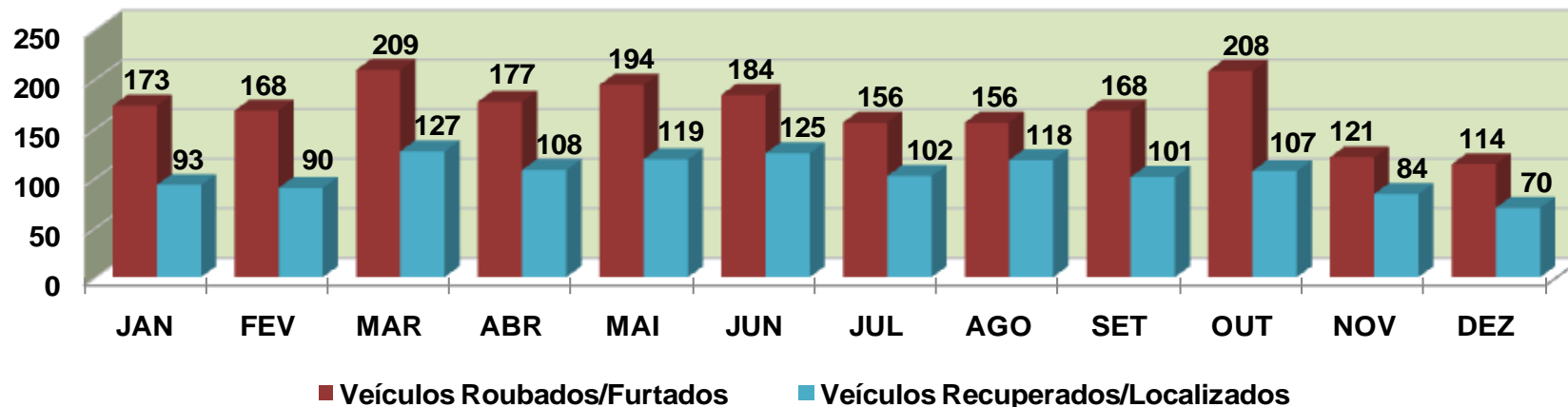

Comparativo Mensal das Ocorrências de Roubo e Furto de Veículos com o Total de Veículos Recuperados - **VÁRZEA GRANDE** - 2015 (Janeiro a Junho).

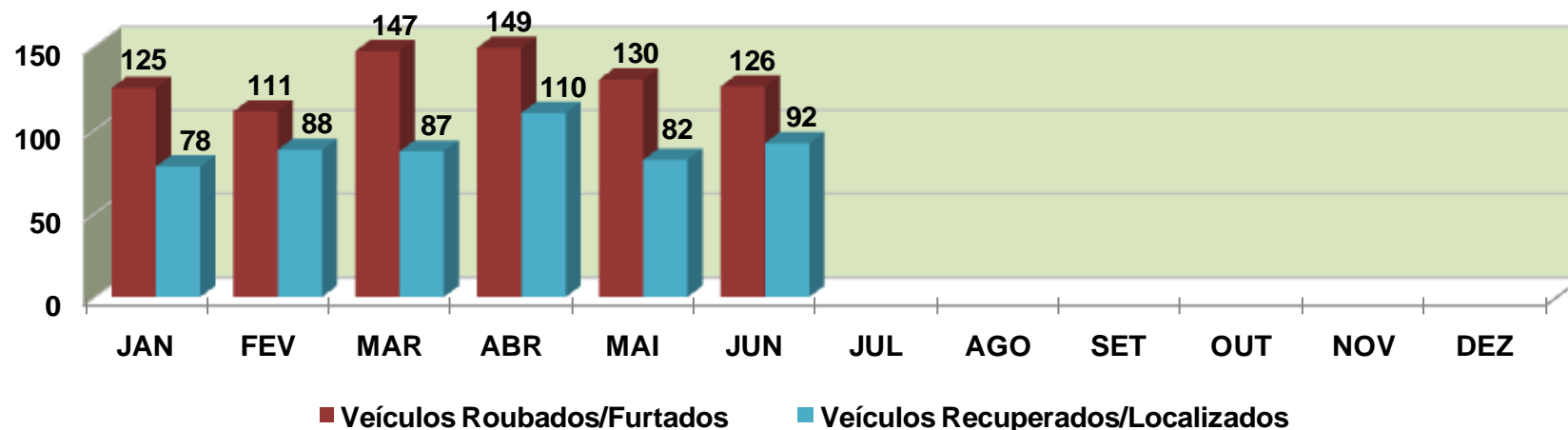

# POLÍCIA JUDICIÁRIA CIVIL



DIRETORIA DE INTELIGÊNCIA – SEÇÃO DE ESTATÍSTICA CRIMINAL

PRINCIPAIS MARCA/MODELO DE VEÍCULOS RECUPERADOS - ATENDIDO / DERFVA

PERÍODO DE JANEIRO A JUNHO DE 2015.

